

# Haushalt 2026

## Band 3 D Stellenplan



Stadt  
Neumünster

Fachdienst  
Personal und Organisation



## **Stellenplan 2026** (Anlage A)

### Inhaltsverzeichnis

	Seite
Verwaltungs- und Dezernatsgliederung (Organigramm)	
1. V Verwaltung	001
13 Personalrat	002
14 Rechnungsprüfung	003
16 Gleichstellungsstelle	006
2. DZ – Dezernate	008
I Dezernat I	
01 Fachdienst Steuerungsunterstützung und Kommunikation	008
11 Fachdienst EDV-Dienste	011
30 Fachdienst Recht	014
II Dezernat II	
10 Fachdienst Personal und Organisation	016
20 Fachdienst Haushalt und Finanzen	024
32 Fachdienst Bürgerservice, öffentliche Sicherheit und Ordnung	029
37 Fachdienst Feuerwehr, Rettungsdienst, Katastrophenschutz	038
III Dezernat III	
03 Dezentrale Steuerungsunterstützung	053
40 Fachdienst Schule	055
41 Fachdienst Kultur und Sport	060
50 Fachdienst Soziale Hilfen	065
51 Fachdienst Frühkindliche Bildung	073
52 Fachdienst Familien- und Jugendhilfe	095
53 Fachdienst Gesundheit	106
IV Dezernat IV	
04 Dezentrale Steuerungsunterstützung SG IV	111
61 Fachdienst Stadtplanung und -entwicklung	113
63 Fachdienst Natur und Umwelt	116
64 Fachdienst Bauordnung und Denkmalpflege	119
65 Fachdienst Gebäudemanagement	121
66 Fachdienst Tiefbau und Grünflächen	127
70 Fachdienst Technisches Betriebszentrum	130
IV.01 Stabstelle Klima und Umweltqualität	146

3. N Nachrichtlicher Stellenplan	149
10.3 Altersteilzeit	149
10.4 Ausbildung	152
10.5 Elternzeit	160
10.6 Teilhabechancengesetz	161
30.9 RBZ	162
40.9 Kiek In	163
50.9 Jobcenter	164
4. Anlage B	Veränderungsliste
5. Anlage C	Zusammenfassung Stellenplanquerschnitt
6. Anlage D	Übersicht Veränderungen zum Vorjahr

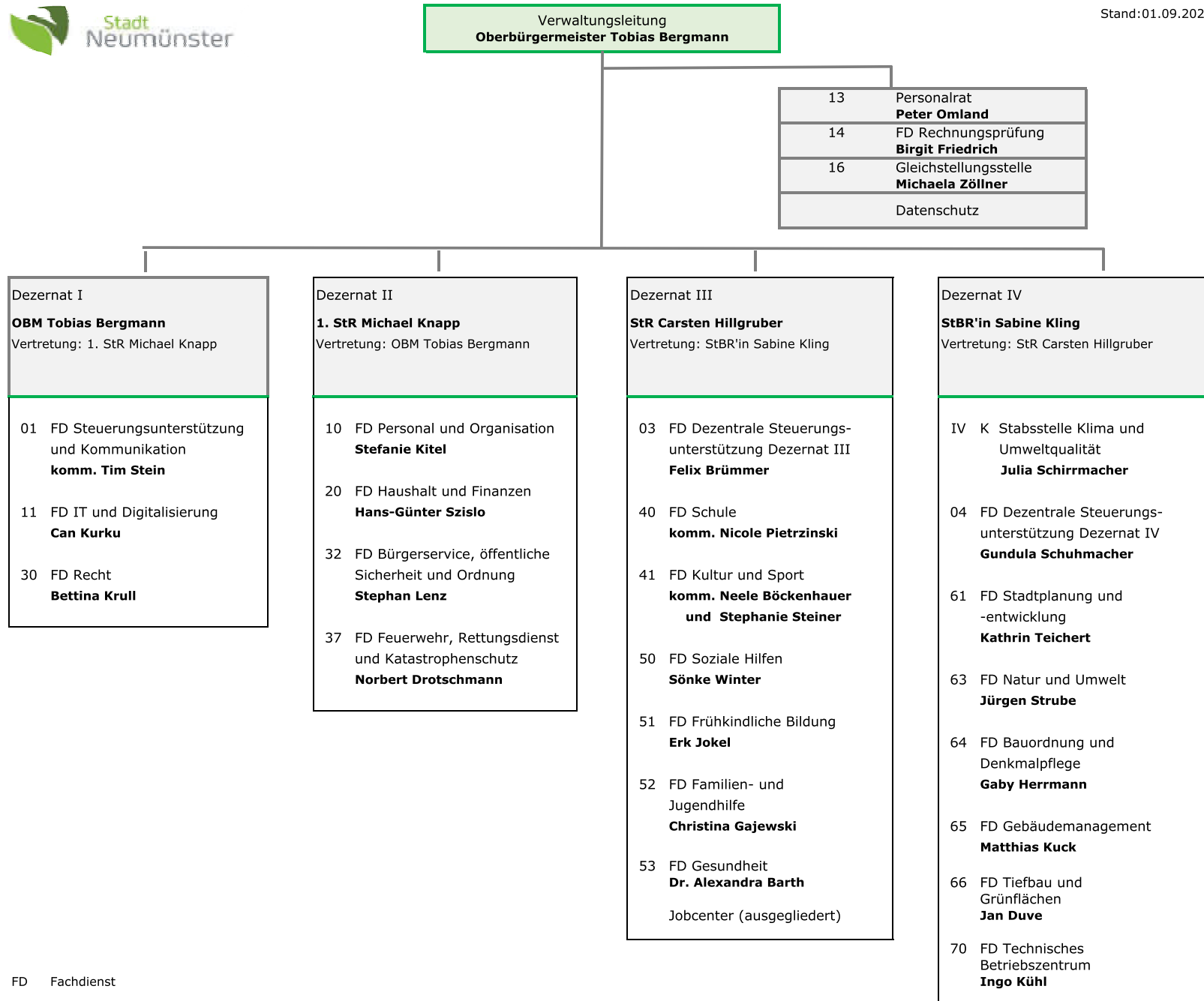

Lfd. Nr.	StNr	Stellenbezeichnung	Produkt der Stelle	Bewertung im VJ	tatsächlich besetzt am 30.06.2025	Bewertung im lfd. HHJ	Stelle WoStd	Bemerkungen
----------	------	--------------------	--------------------	-----------------	-----------------------------------	-----------------------	--------------	-------------

**1. V Verwaltung**

1	00000/001	Oberbürgermeister/ -in		B 7	B 7	B 7	41,00	
2	00000/002	1. Stadtrat/-rätin		B 5	B 5	B 5	41,00	
3	00000/003	Stadtrat/ -rätin		B 4	B 4	B 4	41,00	
4	00000/004	Stadtbaurat/ -rätin		B 4	B 4	B 4	41,00	
		Beamte		4,000	4,000	4,000		
		Tarifliche Beschäftigte		0,000	0,000	0,000		

Lfd. Nr.	StNr	Stellenbezeichnung	Produkt der Stelle	Bewertung im VJ	tatsächlich besetzt am 30.06.2025	Bewertung im lfd. HHJ	Stelle WoStd	Bemerkungen
----------	------	--------------------	--------------------	-----------------	-----------------------------------	-----------------------	--------------	-------------

**13 Personalrat**

1	00130/004	Beschäftigte/r		S12	S14	S14	29,00	
2	00130/001	Personalratsmitglied		11	11	11	39,00	
3	00130/003	Personalratsmitglied		11	9a # 11	9a	39,00	
4	00130/005	Beschäftigte/r		5	5 # 8	5	19,50	
5	00130/002	Personalratsmitglied		S14	S14 # S3	S3	39,00	
<b>13</b>		Beamte		0,000	0,000	0,000		
		Tarifliche Beschäftigte		4,244	6,667	4,244		

Lfd. Nr.	StNr	Stellenbezeichnung	Produkt der Stelle	Bewertung im VJ	tatsächlich besetzt am 30.06.2025	Bewertung im lfd. HHJ	Stelle WoStd	Bemerkungen
<b>14 Rechnungsprüfung</b>								
<b>14.0 Fachdienstleitung</b>								
1	00140/001	Oberverwaltungsrat/-rätin		A14	A14	A14	41,00	
2	00140/002	Beschäftigte/r		8	8 # 8	8	20,00	
	<b>14.0</b>	Beamte		1,000	0,902	1,000		
		Tarifliche Beschäftigte		0,513	0,769	0,513		

Lfd. Nr.	StNr	Stellenbezeichnung	Produkt der Stelle	Bewertung im VJ	tatsächlich besetzt am 30.06.2025	Bewertung im lfd. HHJ	Stelle WoStd	Bemerkungen
<b>14.1 Rechnungsprüfung</b>								
1	00140/007	Techn. Prüfer /-in		12	12	12	39,00	
2	00140/008	Amtmann / -frau		A11	10 # A11	A11	41,00	
3	00140/009	Amtsrat / -rätin		A11	10		5,50	befristet bis 24.02.2025
4	00140/003	Amtmann / -frau		A11	A11	A11	30,00	
5	00140/005	Beschäftigte/ -r		10	10	10	30,00	
6	00140/004	Beschäftigte/r		10		10	39,00	
	<b>14.1</b>	Beamte		1,866	1,335	1,732		
		Tarifliche Beschäftigte		2,769	4,000	2,769		

Lfd. Nr.	StNr	Stellenbezeichnung	Produkt der Stelle	Bewertung im VJ	tatsächlich besetzt am 30.06.2025	Bewertung im lfd. HHJ	Stelle WoStd	Bemerkungen
	<b>14</b>	Beamte		2,866	2,238	2,732		
		Tarifliche Beschäftigte		3,282	4,769	3,282		

Lfd. Nr.	StNr	Stellenbezeichnung	Produkt der Stelle	Bewertung im VJ	tatsächlich besetzt am 30.06.2025	Bewertung im lfd. HHJ	Stelle WoStd	Bemerkungen
----------	------	--------------------	--------------------	-----------------	-----------------------------------	-----------------------	--------------	-------------

**16 Gleichstellungsstelle**

1	00160/001	Beschäftigte/r		11	11	11	39,00	
2	00160/002	Beschäftigte/r		7	7	7	19,50	
<b>16</b>		Beamte		0,000	0,000	0,000		
		Tarifliche Beschäftigte		1,500	1,500	1,500		

Lfd. Nr.	StNr	Stellenbezeichnung	Produkt der Stelle	Bewertung im VJ	tatsächlich besetzt am 30.06.2025	Bewertung im lfd. HHJ	Stelle WoStd	Bemerkungen
<b>1. V</b>		Beamte		6,866	6,238	6,732		
		Tarifliche Beschäftigte		9,026	12,936	9,026		

Lfd. Nr.	StNr	Stellenbezeichnung	Produkt der Stelle	Bewertung im VJ	tatsächlich besetzt am 30.06.2025	Bewertung im lfd. HHJ	Stelle WoStd	Bemerkungen
----------	------	--------------------	--------------------	-----------------	-----------------------------------	-----------------------	--------------	-------------

**2. DZ Dezernate****I Dezernat I****01 Fachdienst Steuerungsunterstützung und Kommunikation****01.0 Fachdienstleitung**

1	00120/001	Oberverwaltungsrat/ -rätin		A15	A14	A14	41,00	
---	-----------	----------------------------	--	-----	-----	-----	-------	--

**01.0.1 Stabstelle Projektsteuerung**

1	00120/003	Beschäftigte/r		12		11	33,00	
	<b>01.0.1</b>	Beamte		0,000	0,000	0,000		
		Tarifliche Beschäftigte		0,846	0,000	0,846		
	<b>01.0</b>	Beamte		1,000	1,000	1,000		
		Tarifliche Beschäftigte		0,846	0,000	0,846		

**01.1 Geschäftsstelle Verwaltungsvorstand**

1	00120/009	Beschäftigte/r		11	11	11	39,00	
2	00120/010	Beschäftigte/r		8	8	8	39,00	
3	00120/012	Beschäftigte/r		8	8 # 5	8	24,00	
4	00120/008	Beschäftigte/r		8	8	8	39,00	
	<b>01.1</b>	Beamte		0,000	0,000	0,000		
		Tarifliche Beschäftigte		3,615	4,513	3,615		

**01.2 Beteiligungssteuerung**

1	00204/001	Oberamtsrat/-rätin		A13 gD	A12	A13 gD	41,00	
2	00204/005	Amtsrat/-rätin		A12	A12 # 11	A12	25,00	
3	00204/013	Amtsrat/rätin				A12	20,50	

Lfd. Nr.	StNr	Stellenbezeichnung	Produkt der Stelle	Bewertung im VJ	tatsächlich besetzt am 30.06.2025	Bewertung im lfd. HHJ	Stelle WoStd	Bemerkungen
4	00204/007	Amtmann/-frau		A11	A11	A11	41,00	
5	00204/004	Beschäftigte/ -r		8	8 # 11	8	39,00	
	<b>01.2</b>	Beamte		3,000	2,610	3,110		
		Tarifliche Beschäftigte		1,000	2,231	1,000		
<b>01.3 Presse- und Öffentlichkeitsarbeit</b>								
1	00120/005	Beschäftigte/r		12	12	12	39,00	
2	00120/006	Beschäftigte/r		9b	9b	11	30,00	
3	00042/002	Beschäftigte/r		11	11	11	19,50	
4	00120/018	Beschäftigte/ -r		11	11	11	25,00	
	<b>01.3</b>	Beamte		0,000	0,000	0,000		
		Tarifliche Beschäftigte		2,769	2,910	2,910		
<b>01.4 Gremienbetreuung</b>								
1	00101/001	Oberamtsrat / -rätin		A13 gD	A13 gD # A11	A13 gD	38,27	
2	00101/004	Amtsrat/-rätin		A12	A12	A12	41,00	
3	00101/008	Amtsrat/-rätin		A12	A12 # 11	A12	33,50	
4	00101/006	Amtmann / -frau		A11	A11	A11	41,00	
5	00102/015	Beschäftigte/r		8	8 # 5	8	22,00	
6	00101/017	Beschäftigte/-r		8			19,50	befristet bis 31.12.2025
	<b>01.4</b>	Beamte		3,933	3,776	3,750		
		Tarifliche Beschäftigte		1,244	2,013	0,564		

Lfd. Nr.	StNr	Stellenbezeichnung	Produkt der Stelle	Bewertung im VJ	tatsächlich besetzt am 30.06.2025	Bewertung im lfd. HHJ	Stelle WoStd	Bemerkungen
	<b>01</b>	Beamte		7,933	7,385	7,860		
		Tarifliche Beschäftigte		9,474	11,667	8,936		

Lfd. Nr.	StNr	Stellenbezeichnung	Produkt der Stelle	Bewertung im VJ	tatsächlich besetzt am 30.06.2025	Bewertung im lfd. HHJ	Stelle WoStd	Bemerkungen
<b>11 Fachdienst IT und Digitalisierung</b>								
<b>11.0 Fachdienstleitung</b>								
1	00110/003	Beschäftigte/r		12	12	12	39,00	
<b>11.0.1 Stabsstelle Chief Information Officer - CIO</b>								
1	00110/001	Chief Information Officer (CIO)		15	15	15	39,00	KU undatiert
	<b>11.0.1</b>	Beamte		0,000	0,000	0,000		
		Tarifliche Beschäftigte		1,000	1,000	1,000		
<b>11.0.2 Stabsstelle Verwaltung</b>								
1	00110/007	Programmierer/ -in		11	6	11	27,30	
2	00110/020	Programmierer / -in		11	11	11	39,00	
3	00110/017	Beschäftigte/r		8	8	9a	24,00	
	<b>11.0.2</b>	Beamte		0,000	0,000	0,000		
		Tarifliche Beschäftigte		2,200	2,385	2,315		
	<b>11.0</b>	Beamte		0,000	0,000	0,000		
		Tarifliche Beschäftigte		4,200	4,385	4,315		
<b>11.1 Abteilung Netzwerk- und Systemtechnik</b>								
1	00110/002	Programmierer/ -in		14	14	14	39,00	
2	00110/005	Programmierer/ -in		12	12	12	39,00	
3	00110/004	Programmierer/ -in		12	12	12	39,00	
4	00110/006	Programmierer/ -in		11	11	11	39,00	
5	00110/008	Programmierer/ -in		11	11	11	39,00	

Lfd. Nr.	StNr	Stellenbezeichnung	Produkt der Stelle	Bewertung im VJ	tatsächlich besetzt am 30.06.2025	Bewertung im lfd. HHJ	Stelle WoStd	Bemerkungen
6	00110/024	Programmierer/ -in		11	11	11	39,00	
7	00110/026	Administrator Virtualisierung		11	11	11	39,00	
8	00110/027	ITK UC Administrator		11	11	11	39,00	Stelle genehmigt zum 01.01.2024
9	00110/023	Beschäftigte/r		11	11	11	39,00	
10	00110/031	Support Endpointmanagement		10	8 # 8 # 6	10	3,30	
	11.1	Beamte		0,000	0,000	0,000		
		Tarifliche Beschäftigte		9,200	11,000	9,085		
<b>11.2 Abteilung Service</b>								
1	00110/018	Beschäftigte/r		11	11	11	39,00	
2	00110/012	Programmierer/ -in		11	11	11	39,00	
3	00110/016	Programmierer/ -in		10	10	10	39,00	
4	00110/019	Beschäftigte/r		9b	10	10	39,00	
5	00110/028	Support Schule MEP		9b	9b	9b	39,00	
6	00110/029	Support Schule MEP		9b	9b	9b	39,00	
7	00110/034	Beschäftigte/r				9b	39,00	KW 31.08.2026 KW 31.08.2026
8	00110/015	Programmierer/ -in		9b	9b	9b	39,00	
9	00110/013	Programmierer/ -in		9b	9b	9b	39,00	
10	00110/010	Beschäftigte/r		9b	9b	9b	39,00	
11	00110/011	Beschäftigte/r		9b	9b	9b	39,00	
12	00110/030	Support Schule MEP Netzwerk		7	9b	7	39,00	

Lfd. Nr.	StNr	Stellenbezeichnung	Produkt der Stelle	Bewertung im VJ	tatsächlich besetzt am 30.06.2025	Bewertung im lfd. HHJ	Stelle WoStd	Bemerkungen
	<b>11.2</b>	Beamte		0,000	0,000	0,000		
		Tarifliche Beschäftigte		11,000	10,900	12,000		
<b>11.3 Abteilung Digitalisierung</b>								
1	00120/002	Beschäftigte / -r		13	11 # 12	13	39,00	
2	00110/033	Beschäftigt/r				11	19,50	
3	00110/014	Programmierer/ -in		10	10	11	39,00	
4	00120/016	Beschäftigte/r		11	9b # 11	11	39,00	
5	00120/015	Beschäftigte/r		11	11	11	29,50	
6	00120/017	Beschäftigte/r		11	11	11	39,00	
	<b>11.3</b>	Beamte		0,000	0,000	0,000		
		Tarifliche Beschäftigte		4,372	5,205	5,256		
	<b>11</b>	Beamte		0,000	0,000	0,000		
		Tarifliche Beschäftigte		28,772	31,490	30,656		

Lfd. Nr.	StNr	Stellenbezeichnung	Produkt der Stelle	Bewertung im VJ	tatsächlich besetzt am 30.06.2025	Bewertung im lfd. HHJ	Stelle WoStd	Bemerkungen
----------	------	--------------------	--------------------	-----------------	-----------------------------------	-----------------------	--------------	-------------

**30 Fachdienst Recht****30.0 Fachdienstleitung**

1	00300/001	Ltd. Verwaltungsdirektor/-in		A16	A16	A16	41,00	
	<b>30.0</b>	Beamte		1,000	0,927	1,000		
		Tarifliche Beschäftigte		0,000	0,000	0,000		

**30.1 Juristische Mitarbeiter/-innen**

1	00300/002	Verwaltungsdirektor/-in		A15	A15	A15	41,00	
2	00300/003	Oberverwaltungsrat/-rätin		A14	13	A14	20,50	
3	00300/004	Jurist/in		13	13	A14	20,50	
	<b>30.1</b>	Beamte		1,500	0,902	2,000		
		Tarifliche Beschäftigte		0,500	2,000	0,000		

**30.2 Sachbearbeitung**

1	00300/005	Beschäftigte/r		10	10	10	39,00	
2	00300/006	Beschäftigte/r		6	6	6	39,00	
3	00300/007	Beschäftigte/r		6	6	6	39,00	
	<b>30.2</b>	Beamte		0,000	0,000	0,000		
		Tarifliche Beschäftigte		3,000	3,000	3,000		
	<b>30</b>	Beamte		2,500	1,829	3,000		
		Tarifliche Beschäftigte		3,500	5,000	3,000		

Lfd. Nr.	StNr	Stellenbezeichnung	Produkt der Stelle	Bewertung im VJ	tatsächlich besetzt am 30.06.2025	Bewertung im lfd. HHJ	Stelle WoStd	Bemerkungen
	I	Beamte		10,433	9,215	10,860		
		Tarifliche Beschäftigte		41,746	48,156	42,592		

Lfd. Nr.	StNr	Stellenbezeichnung	Produkt der Stelle	Bewertung im VJ	tatsächlich besetzt am 30.06.2025	Bewertung im lfd. HHJ	Stelle WoStd	Bemerkungen
----------	------	--------------------	--------------------	-----------------	-----------------------------------	-----------------------	--------------	-------------

**II Dezernat II****10 Fachdienst Personal und Organisation****10.0 Fachdienstleitung**

1	00100/001	Verwaltungsdirektor/in		A15	15	A15	41,00	
---	-----------	------------------------	--	-----	----	-----	-------	--

**10.0.1 Stabstelle Arbeitssicherheit**

1	00102/017	Ingenieur / -in		11	11	11	39,00	
	<b>10.0.1</b>	Beamte		0,000	0,000	0,000		
		Tarifliche Beschäftigte		1,000	1,000	1,000		
	<b>10.0</b>	Beamte		1,000	0,000	1,000		
		Tarifliche Beschäftigte		1,000	2,000	1,000		

**10.1 Abtl. Aus-, Fort- u. Weiterbildung, Personalentwicklung, -rekrutierung u. -mark****10.1.1 Personalrekrutierung und - marketing, Servicedienste**

1	00102/009	Amtmann/-frau		A11	A10	A11	41,00	
2	00102/010	Oberinspektor/ -in		A10	A 9 gD # 9b	A10	30,00	
3	00102/032	Oberinspektor / -in		A10	A10	A10	41,00	
4	00102/012	Beschäftigte/r		7	7 # 7	7	39,00	
5	00102/016	Beschäftigte/r		7	7	7	30,00	
	<b>10.1.1</b>	Beamte		2,732	2,800	2,732		
		Tarifliche Beschäftigte		1,769	2,900	1,769		

**10.1.2 Aus-, Fort,- Weiterbildung, Personalentwicklung etc.**

1	00102/003	Amtsrat/rätin		A12	A12	A12	41,00	
2	00102/005	Amtmann/ - frau		A11	A11	A11	32,50	

Lfd. Nr.	StNr	Stellenbezeichnung	Produkt der Stelle	Bewertung im VJ	tatsächlich besetzt am 30.06.2025	Bewertung im lfd. HHJ	Stelle WoStd	Bemerkungen
3	00102/018	Beschäftigte/r		11	11	11	39,00	
4	00102/024	Beschäftigte/r		9c	9c	9c	30,00	
5	00102/007	Hauptsekretär/ -in		A 8	8 # A11	A 8	30,00	
	<b>10.1.2</b>	Beamte		2,610	2,610	2,524		
		Tarifliche Beschäftigte		1,679	2,538	1,769		
	<b>10.1</b>	Beamte		5,341	5,410	5,256		
		Tarifliche Beschäftigte		3,449	5,438	3,538		

**10.2 Abteilung Personalbetreuung und -verwaltung, Organisation**

1	00102/031	Oberamtsrat / -rätin		A13 gD	A13 gD	A13 gD	41,00	
---	-----------	----------------------	--	--------	--------	--------	-------	--

**10.2.1 Personalbetreuung**

1	00102/011	Amtmann/ -frau		A11	A11	A11	41,00	
2	00102/001	Beschäftigte/-r		11	11	11	39,00	
3	00102/004	Oberinspektor/ -in		A10	A10	A10	30,50	
4	00102/008	Oberinspektor/ -in		A10	7	A10	34,00	
5	00102/002	Oberinspektor/ -in		A10	A 9 gD	A10	37,00	
6	00102/006	Oberinspektor/ -in		A10	A10	A10	41,00	
7	00102/033	Beschäftigte / -r		9b	9b	9b	39,00	
8	00102/027	Beschäftigte/ -r		9b	9b # 9b	9b	19,50	
9	00102/013	Beschäftigte/r		7	7	7	39,00	
10	00102/014	Beschäftigte/r		7	7	7	29,00	

Lfd. Nr.	StNr	Stellenbezeichnung	Produkt der Stelle	Bewertung im VJ	tatsächlich besetzt am 30.06.2025	Bewertung im lfd. HHJ	Stelle WoStd	Bemerkungen
11	00102/034	Amtmann/ -frau		A11	A11	A11	41,00	
	<b>10.2.1</b>	Beamte		5,476	4,902	5,476		
		Tarifliche Beschäftigte		4,244	5,500	4,244		
<b>10.2.2 Personalverwaltung, Entgelt und Bezüge, Nebentätigkeit, Reisekosten</b>								
1	00102/036	Administrator Sage		A10	A 9 gD	A10	41,00	
2	00102/019	Beschäftigte/r		10	10	10	39,00	
3	00102/020	Oberinspektor/-in		A10	A 9 mD	A10	41,00	
4	00102/021	Hauptsekretär / -in		A 8	8	A 8	34,50	
5	00102/022	Hauptsekretär /-in		A 8	A 9 gD # 8	A 8	23,50	
6	00102/023	Hauptsekretär /-in		A 8	8	A 8	22,50	
7	00102/025	Beschäftigte/r		9a	9a	9a	35,00	
8	00102/037	Beschäftigte/-r		9a	9a # 8	9a	18,72	
	<b>10.2.2</b>	Beamte		3,963	2,800	3,963		
		Tarifliche Beschäftigte		2,377	6,218	2,377		
<b>10.2.3 Organisation</b>								
1	00101/002	Oberamtsrat / -rätin		A13 gD	13	A13 gD	30,50	KU 01.01.2026
2	00101/015	Amtsrat/ -rätin		A12	11	A12	41,00	
3	00101/003	Amtmann / -frau		A11	11 # 8 # 8	A11	41,00	
4	00101/005	Beschäftigte / - r		11	11	11	39,00	
	<b>10.2.3</b>	Beamte		3,000	0,000	2,744		
		Tarifliche Beschäftigte		1,000	5,603	1,000		

Lfd. Nr.	StNr	Stellenbezeichnung	Produkt der Stelle	Bewertung im VJ	tatsächlich besetzt am 30.06.2025	Bewertung im lfd. HHJ	Stelle WoStd	Bemerkungen
<b>10.2.5 Zur Beschäftigung von Beamtinnen und Beamten</b>								
1	00102/028	Verwaltungsdirektor/-in		A15	A13 gD	A15	41,00	
2	00102/P01	Verwaltungsdirektor/-in rollierende Einsätze		A15		A15	41,00	Stelle genehmigt zum 01.01.2024 # unbesetzt seit 31.12.2024
3	00102/P02	Oberamtsrat/ -rätin rollierende Einsätze		A13 gD		A13 gD	41,00	Stelle genehmigt zum 01.01.2024 # unbesetzt seit 31.12.2024
4	00102/P03	Oberamtsrat/ -rätin rollierende Einsätze		A13 gD	A13 gD	A13 gD	41,00	Stelle genehmigt zum 01.01.2024
5	00102/P04	Oberamtsrat/ -rätin rollierende Einsätze		A13 gD		A13 gD	41,00	Stelle genehmigt zum 01.01.2024
6	00102/P05	Oberamtsrat/ -rätin rollierende Einsätze		A13 gD		A13 gD	41,00	Stelle genehmigt zum 01.01.2024
7	00102/P06	Oberamtsrat/ -rätin rollierende Einsätze		A13 gD		A13 gD	41,00	Stelle genehmigt zum 01.01.2024 # unbesetzt seit 31.12.2024
8	00102/P13	Amtmann/ -frau rollierende Einsätze		A11	A11	A11	41,00	Stelle genehmigt zum 01.01.2024
9	00102/026	Amtmann/frau		A11	A 9 mD	A11	41,00	
10	00102/029	Amtmann/frau		A11	A10 # A 9 gD	A11	20,50	
11	00102/P19	Amtmann/ -frau rollierende Einsätze		A11		A11	41,00	Stelle genehmigt zum 01.01.2024
12	00102/P18	Amtmann/ -frau rollierende Einsätze		A11		A11	41,00	Stelle genehmigt zum 01.01.2024
13	00102/P17	Amtmann/ -frau rollierende Einsätze		A11		A11	41,00	Stelle genehmigt zum 01.01.2024
14	00102/P16	Amtmann/ -frau rollierende Einsätze		A11		A11	41,00	Stelle genehmigt zum 01.01.2024
15	00102/P14	Amtmann/ -frau rollierende Einsätze		A11		A11	41,00	Stelle genehmigt zum 01.01.2024
16	00102/P12	Amtmann/ -frau rollierende Einsätze		A11	11	A11	41,00	Stelle genehmigt zum 01.01.2024

# Stellenplan

Stichtag lfd. Jahr: 01.01.2026 - Stichtag Vorjahr: 01.01.2025

Datum: 21.10.2025 Zeit: 09:01

Seite 20 von 174

Lfd. Nr.	StNr	Stellenbezeichnung	Produkt der Stelle	Bewertung im VJ	tatsächlich besetzt am 30.06.2025	Bewertung im lfd. HHJ	Stelle WoStd	Bemerkungen
17	00102/P11	Amtmann/ -frau rollierende Einsätze		A11		A11	41,00	Stelle genehmigt zum 01.01.2024
18	00102/P10	Amtmann/ -frau rollierende Einsätze		A11	9b	A11	41,00	Stelle genehmigt zum 01.01.2024
19	00102/P09	Amtmann/ -frau rollierende Einsätze		A11	9c	A11	41,00	Stelle genehmigt zum 01.01.2024
20	00102/P08	Amtmann/ -frau rollierende Einsätze		A11	10	A11	41,00	Stelle genehmigt zum 01.01.2024
21	00102/P07	Amtmann/ -frau rollierende Einsätze		A11		A11	41,00	Stelle genehmigt zum 01.01.2024
22	00102/P15	Amtmann/ -frau rollierende Einsätze		A11		A11	41,00	Stelle genehmigt zum 01.01.2024
23	00102/P26	Inspektor/ -in rollierende Einsätze		A 9 gD	9a	A 9 gD	41,00	Stelle genehmigt zum 01.01.2024
24	00102/P23	Inspektor/ -in rollierende Einsätze		A 9 gD		A 9 gD	41,00	Stelle genehmigt zum 01.01.2024
25	00102/P30	Inspektor/ -in rollierende Einsätze		A 9 gD		A 9 gD	41,00	Stelle genehmigt zum 01.01.2024
26	00102/P29	Inspektor/ -in rollierende Einsätze		A 9 gD		A 9 gD	41,00	Stelle genehmigt zum 01.01.2024
27	00102/P28	Inspektor/ -in rollierende Einsätze		A 9 gD	A 9 gD # 7	A 9 gD	41,00	Stelle genehmigt zum 01.01.2024
28	00102/P27	Inspektor/ -in rollierende Einsätze		A 9 gD	9b	A 9 gD	41,00	Stelle genehmigt zum 01.01.2024
29	00102/P24	Inspektor/ -in rollierende Einsätze		A 9 gD		A 9 gD	41,00	Stelle genehmigt zum 01.01.2024
30	00102/P22	Inspektor/ -in rollierende Einsätze		A 9 gD	S14 # 9b	A 9 gD	41,00	Stelle genehmigt zum 01.01.2024
31	00102/P21	Inspektor/ -in rollierende Einsätze		A 9 gD	9b	A 9 gD	41,00	Stelle genehmigt zum 01.01.2024
32	00102/P20	Inspektor/ -in rollierende Einsätze		A 9 gD	9a	A 9 gD	41,00	Stelle genehmigt zum 01.01.2024
33	00102/P25	Inspektor/ -in rollierende Einsätze		A 9 gD	9b	A 9 gD	41,00	Stelle genehmigt zum 01.01.2024
34	00102/P46	Hauptsekretär/-in rollierende Einsätze		A 8	4	A 8	41,00	Stelle genehmigt zum 01.01.2024
35	00102/P51	Hauptsekretär/-in rollierende Einsätze		A 8		A 8	41,00	Stelle genehmigt zum 01.01.2024

Lfd. Nr.	StNr	Stellenbezeichnung	Produkt der Stelle	Bewertung im VJ	tatsächlich besetzt am 30.06.2025	Bewertung im lfd. HHJ	Stelle WoStd	Bemerkungen
36	00102/P36	Hauptsekretär/-in rollierende Einsätze		A 8	3	A 8	41,00	Stelle genehmigt zum 01.01.2024
37	00102/P37	Hauptsekretär/-in rollierende Einsätze		A 8	S2	A 8	41,00	Stelle genehmigt zum 01.01.2024
38	00102/P35	Hauptsekretär/-in rollierende Einsätze		A 8		A 8	41,00	Stelle genehmigt zum 01.01.2024
39	00102/P39	Hauptsekretär/-in rollierende Einsätze		A 8	6	A 8	41,00	Stelle genehmigt zum 01.01.2024
40	00102/P41	Hauptsekretär/-in rollierende Einsätze		A 8	7	A 8	41,00	Stelle genehmigt zum 01.01.2024
41	00102/P42	Hauptsekretär/-in rollierende Einsätze		A 8		A 8	41,00	Stelle genehmigt zum 01.01.2024
42	00102/P43	Hauptsekretär/-in rollierende Einsätze		A 8		A 8	41,00	Stelle genehmigt zum 01.01.2024
43	00102/P45	Hauptsekretär/-in rollierende Einsätze		A 8		A 8	41,00	Stelle genehmigt zum 01.01.2024
44	00102/P50	Hauptsekretär/-in rollierende Einsätze		A 8		A 8	41,00	Stelle genehmigt zum 01.01.2024
45	00102/P47	Hauptsekretär/-in rollierende Einsätze		A 8	6 # 6 # 6 # 6	A 8	41,00	Stelle genehmigt zum 01.01.2024
46	00102/P48	Hauptsekretär/-in rollierende Einsätze		A 8		A 8	41,00	Stelle genehmigt zum 01.01.2024
47	00102/P31	Hauptsekretär/-in rollierende Einsätze		A 8	7	A 8	41,00	Stelle genehmigt zum 01.01.2024
48	00102/P32	Hauptsekretär/-in rollierende Einsätze		A 8	7	A 8	41,00	Stelle genehmigt zum 01.01.2024
49	00102/P33	Hauptsekretär/-in rollierende Einsätze		A 8	S8b # 6	A 8	41,00	Stelle genehmigt zum 01.01.2024
50	00102/P34	Hauptsekretär/-in rollierende Einsätze		A 8	8 # 2	A 8	41,00	Stelle genehmigt zum 01.01.2024
51	00102/P38	Hauptsekretär/-in rollierende Einsätze		A 8		A 8	41,00	Stelle genehmigt zum 01.01.2024
52	00102/P44	Hauptsekretär/-in rollierende Einsätze		A 8		A 8	41,00	Stelle genehmigt zum 01.01.2024
53	00102/P66	Hauptsekretär/-in rollierende Einsätze		A 8		A 8	41,00	Stelle genehmigt zum 01.01.2024
54	00102/P40	Hauptsekretär/-in rollierende Einsätze		A 8	6	A 8	41,00	Stelle genehmigt zum 01.01.2024

Lfd. Nr.	StNr	Stellenbezeichnung	Produkt der Stelle	Bewertung im VJ	tatsächlich besetzt am 30.06.2025	Bewertung im lfd. HHJ	Stelle WoStd	Bemerkungen
55	00102/P70	Hauptsekretär/-in rollierende Einsätze		A 8		A 8	41,00	Stelle genehmigt zum 01.01.2024
56	00102/P69	Hauptsekretär/-in rollierende Einsätze		A 8		A 8	41,00	Stelle genehmigt zum 01.01.2024
57	00102/P49	Hauptsekretär/-in rollierende Einsätze		A 8		A 8	41,00	Stelle genehmigt zum 01.01.2024
58	00102/P67	Hauptsekretär/-in rollierende Einsätze		A 8		A 8	41,00	Stelle genehmigt zum 01.01.2024
59	00102/P64	Hauptsekretär/-in rollierende Einsätze		A 8		A 8	41,00	Stelle genehmigt zum 01.01.2024
60	00102/P65	Hauptsekretär/-in rollierende Einsätze		A 8		A 8	41,00	Stelle genehmigt zum 01.01.2024
61	00102/P58	Hauptsekretär/-in rollierende Einsätze		A 8		A 8	41,00	Stelle genehmigt zum 01.01.2024
62	00102/P59	Hauptsekretär/-in rollierende Einsätze		A 8		A 8	41,00	Stelle genehmigt zum 01.01.2024
63	00102/P52	Hauptsekretär/-in rollierende Einsätze		A 8		A 8	41,00	Stelle genehmigt zum 01.01.2024
64	00102/P61	Hauptsekretär/-in rollierende Einsätze		A 8		A 8	41,00	Stelle genehmigt zum 01.01.2024
65	00102/P62	Hauptsekretär/-in rollierende Einsätze		A 8		A 8	41,00	Stelle genehmigt zum 01.01.2024
66	00102/P63	Hauptsekretär/-in rollierende Einsätze		A 8		A 8	41,00	Stelle genehmigt zum 01.01.2024
67	00102/P55	Hauptsekretär/-in rollierende Einsätze		A 8		A 8	41,00	Stelle genehmigt zum 01.01.2024
68	00102/P68	Hauptsekretär/-in rollierende Einsätze		A 8		A 8	41,00	Stelle genehmigt zum 01.01.2024
69	00102/P56	Hauptsekretär/-in rollierende Einsätze		A 8		A 8	41,00	Stelle genehmigt zum 01.01.2024
70	00102/P57	Hauptsekretär/-in rollierende Einsätze		A 8		A 8	41,00	Stelle genehmigt zum 01.01.2024
71	00102/P54	Hauptsekretär/-in rollierende Einsätze		A 8		A 8	41,00	Stelle genehmigt zum 01.01.2024
72	00102/P53	Hauptsekretär/-in rollierende Einsätze		A 8		A 8	41,00	Stelle genehmigt zum 01.01.2024
73	00102/P60	Hauptsekretär/-in rollierende Einsätze		A 8		A 8	41,00	Stelle genehmigt zum 01.01.2024

Lfd. Nr.	StNr	Stellenbezeichnung	Produkt der Stelle	Bewertung im VJ	tatsächlich besetzt am 30.06.2025	Bewertung im lfd. HHJ	Stelle WoStd	Bemerkungen
74	00102/030	Obersekretär/-in		A 7	A 7 # 8	A 7	41,00	
	<b>10.2.5</b>	Beamte		73,500	6,871	73,500		
		Tarifliche Beschäftigte		0,000	25,755	0,000		
	<b>10.2</b>	Beamte		86,939	15,173	86,683		
		Tarifliche Beschäftigte		7,621	43,076	7,621		
	<b>10</b>	Beamte		93,280	20,583	92,939		
		Tarifliche Beschäftigte		12,070	50,514	12,159		

Lfd. Nr.	StNr	Stellenbezeichnung	Produkt der Stelle	Bewertung im VJ	tatsächlich besetzt am 30.06.2025	Bewertung im lfd. HHJ	Stelle WoStd	Bemerkungen
<b>20 Fachdienst Haushalt und Finanzen</b>								
<b>20.0 Fachdienstleitung</b>								
1	00200/001	Oberverwaltungsrat/-rätin/		A14	A13 gD	A14	41,00	Amtszulage 01.05.2021 A 13 gD + Amtszulage
2	00200/002	Beschäftigte/r		5	A 8	5	11,00	
	<b>20.0</b>	Beamte		1,000	1,366	1,000		
		Tarifliche Beschäftigte		0,282	0,000	0,282		
<b>20.1 Abteilung Allgemeine Finanzwirtschaft</b>								
1	00201/001	Amtsrat /-rätin		A12	A12	A12	41,00	
2	00204/003	Amtmann/-frau		A11	A11	A11	41,00	
3	00204/008	Beschäftigte/r		9c	9c	9c	39,00	
<b>20.1.01 Haushaltsangelegenheiten</b>								
1	00201/002	Amtmann /-frau		A11	A11	A11	30,00	
2	00201/008	Oberinspektor /-in		A10	A10	A10	41,00	
3	00201/003	Oberinspektor /-in		A10	A 9 mD	A10	41,00	
4	00201/004	Hauptsekretär/-in		A 8		A10	21,00	
5	00201/007	Oberinspektor /-in		A10	A10	A10	39,50	
6	00201/006	Beschäftigte/-er		9c	9c	9c	39,00	
7	00201/010	Hauptsekretär /-in		A 8	A 8	A 8	0,00	
	<b>20.1.01</b>	Beamte		4,195	4,195	4,207		
		Tarifliche Beschäftigte		1,000	1,000	1,000		

Lfd. Nr.	StNr	Stellenbezeichnung	Produkt der Stelle	Bewertung im VJ	tatsächlich besetzt am 30.06.2025	Bewertung im lfd. HHJ	Stelle WoStd	Bemerkungen
<b>20.1.02 Digitalisierung und Systemverwaltung</b>								
1	00203/013	Beamter/ -in		A11	9b	A11	25,00	
2	00201/012	Beschäftigte/r		11	11	11	26,00	
3	00204/012	Oberinspektor/-in		A10	9b	A10	25,00	
4	00201/009	Oberinspektor/-in		A10	A 9 mD	A10	41,00	Amtszulage
5	00201/011	Beschäftigte/r		9c	9c	9c	39,00	
	<b>20.1.02</b>	Beamte		2,268	1,000	2,220		
		Tarifliche Beschäftigte		2,000	3,615	1,667		
	<b>20.1</b>	Beamte		8,463	7,195	8,427		
		Tarifliche Beschäftigte		4,000	5,615	3,667		
<b>20.2 Abteilung Zentrales Forderungsmanagement</b>								
<b>20.2.01 Finanzbuchhaltung</b>								
1	00202/001	Amtsrat/-rätin		A12	A12	A12	41,00	
2	00202/002	Oberinspektor/-in		A10	9b	A10	41,00	
3	00202/020	Obersekretär/-in		A 7	A 7	A 7	20,50	
4	00202/007	Obersekretär/-in		7	7	7	25,50	
5	00202/006	Beschäftigte/r		7	7	7	39,00	
6	00202/004	Beschäftigte/r		7	7	7	30,00	
7	00202/005	Beschäftigte/r		7	7 # 7	7	39,00	
8	00202/003	Beschäftigte/r		7	7 # 7 # 7	7	39,00	

# Stellenplan

Stichtag lfd. Jahr: 01.01.2026 - Stichtag Vorjahr: 01.01.2025

Datum: 21.10.2025 Zeit: 09:01

Seite 26 von 174

Lfd. Nr.	StNr	Stellenbezeichnung	Produkt der Stelle	Bewertung im VJ	tatsächlich besetzt am 30.06.2025	Bewertung im lfd. HHJ	Stelle WoStd	Bemerkungen
	<b>20.2.01</b>	Beamte		2,500	1,500	2,500		
		Tarifliche Beschäftigte		4,423	5,923	4,423		
<b>20.2.02 Vollstreckung</b>								
1	00202/010	Amtmann/-frau		A11	A11	A11	41,00	
2	00202/016	Beschäftigte/r		9a	9a	9a	39,00	
3	00202/018	Beschäftigte/r		9a	9a	9a	39,00	
4	00202/019	Beschäftigte/r		9a	9a	9a	39,00	
5	00202/017	Beschäftigte/r		9a	9a	9a	39,00	
6	00202/015	Beschäftigte/r		9a	9a	9a	39,00	
7	00202/014	Beschäftigte/r		9a	9a	9a	39,00	
8	00202/011	Hauptsekretär/-in		A 8	A 8	A 8	41,00	
9	00202/012	Beschäftigt/r		9a	9a	9a	39,00	
10	00202/013	Obersekretär/-in		A 7	A 7	A 7	30,00	
	<b>20.2.02</b>	Beamte		2,732	2,732	2,732		
		Tarifliche Beschäftigte		7,000	7,000	7,000		
<b>20.2.03 Stundung, Niederschlagung und Erlass</b>								
1	00202/008	Oberinspektor/-in		A10	A 8	A10	41,00	
2	00202/009	Beschäftigte/r		9a	9a	9a	39,00	
	<b>20.2.03</b>	Beamte		1,000	1,000	1,000		
		Tarifliche Beschäftigte		1,000	1,000	1,000		

Lfd. Nr.	StNr	Stellenbezeichnung	Produkt der Stelle	Bewertung im VJ	tatsächlich besetzt am 30.06.2025	Bewertung im lfd. HHJ	Stelle WoStd	Bemerkungen
	<b>20.2</b>	Beamte		6,232	5,232	6,232		
		Tarifliche Beschäftigte		12,423	13,923	12,423		
<b>20.3 Abteilung Steuern und Abgaben</b>								
1	00203/001	Amtsrat/-rätin		A12	A12	A12	31,50	
<b>20.3.01 Gewerbe-, Umsatz-, Vergnügungssteuer</b>								
1	00203/002	Amtmann/-frau		A11	A 9 gD	A11	41,00	
2	00203/003	Oberinspektor/-in		A10	A 9 mD	A10	41,00	
3	00203/014	Amtsinspektor/ -in		A 9 mD	A 9 mD	A 9 mD	20,50	
4	00203/004	Hauptsekretär/-in		A 8	8	A 8	20,50	
5	00203/005	Beschäftigte/r		8	8	8	26,00	
6	00203/006	Beschäftigte/r		5	A 8	5	14,00	
	<b>20.3.01</b>	Beamte		3,000	2,866	3,000		
		Tarifliche Beschäftigte		1,026	1,167	1,026		
<b>20.3.02 Grundsteuer, Hundesteuer, Gebühren</b>								
1	00203/007	Amtmann/-frau		A11	9c	A11	30,00	
2	00203/008	Hauptsekretär/-in		A 8	8	A 8	41,00	
3	00203/009	Hauptsekretär/-in		A 8	8	A 8	30,00	
4	00203/010	Hauptsekretär/-in		A 8	A 8	A 8	31,00	
5	00203/011	Hauptsekretär/-in		A 8	A 8	A 8	33,00	
6	00203/012	Hauptsekretär/-in		A 8	A 8	A 8	25,00	

Lfd. Nr.	StNr	Stellenbezeichnung	Produkt der Stelle	Bewertung im VJ	tatsächlich besetzt am 30.06.2025	Bewertung im lfd. HHJ	Stelle WoStd	Bemerkungen
	<b>20.3.02</b>	Beamte		4,634	1,624	4,634		
		Tarifliche Beschäftigte		0,000	2,410	0,000		
	<b>20.3</b>	Beamte		8,402	5,259	8,402		
		Tarifliche Beschäftigte		1,026	3,577	1,026		
<b>20.4 Abteilung Finanzcontrolling</b>								
1	00204/002	Oberamtsrat/-rätin		A13 gD	A13 gD	A13 gD	41,00	
2	00204/011	Beschäftigte/r		11		11	39,00	
3	00204/006	Amtmann/-frau		A11	A11	A11	20,50	
	<b>20.4</b>	Beamte		1,500	1,610	1,500		
		Tarifliche Beschäftigte		1,000	0,000	1,000		
	<b>20</b>	Beamte		25,598	20,661	25,561		
		Tarifliche Beschäftigte		18,731	23,115	18,397		

Lfd. Nr.	StNr	Stellenbezeichnung	Produkt der Stelle	Bewertung im VJ	tatsächlich besetzt am 30.06.2025	Bewertung im lfd. HHJ	Stelle WoStd	Bemerkungen
----------	------	--------------------	--------------------	-----------------	-----------------------------------	-----------------------	--------------	-------------

**32 Fachdienst Bürgerservice, öffentliche Sicherheit und Ordnung****32.0 Fachdienstleitung**

1	00320/001	Verwaltungsdirektor /-in		A15		A15	41,00	
2	00320/003	Amtsrat/-rätin		A12	A12	A12	41,00	
3	00320/004	Stabstelle EDV		A10	9b	A10	20,00	
4	00320/002	Beschäftigte /r		5	5	5	19,50	
	<b>32.0</b>	Beamte		2,488	1,000	2,488		
		Tarifliche Beschäftigte		0,500	1,756	0,500		

**32.1 Abteilung Ordnungsangelegenheiten**

1	00321/001	Beschäftigte/r		11	12	12	39,00	
---	-----------	----------------	--	----	----	----	-------	--

**32.1.01 Arbeitsgruppe Ordnungsaufgaben, Wahlen, Gewerbe**

1	00321/002	Beschäftigte/r		11	11	11	39,00	
2	00321/007	Amtmann/ -frau		A11	10	A11	41,00	
3	00321/003	Amtmann /-frau		A11	A11	A11	25,00	
4	00321/004	Oberinspektor /-in		A10	9b	A10	41,00	
5	00321/005	Amtsinspektor /-in		A 9 mD	9b	A 9 mD	41,00	
6	00321/009	Amtsinspektor/-in		9a	8 # 9a # A 9 mD	A 9 mD	41,00	
7	00321/008	Beschäftigte /r		9a	9a	9a	39,00	
8	00321/010	Beschäftigte/r		9a	9a	9a	39,00	
9	00321/006	Beschäftigte /r		9a	9a	9a	39,00	

Lfd. Nr.	StNr	Stellenbezeichnung	Produkt der Stelle	Bewertung im VJ	tatsächlich besetzt am 30.06.2025	Bewertung im lfd. HHJ	Stelle WoStd	Bemerkungen
10	00321/033	Beschäftigte/r		9a	9a	9a	39,00	
11	00321/034	Beschäftigte/r		5	9a	9a	39,00	
12	00321/013	Beschäftigte/r		5	9a # 5	5	39,00	
	<b>32.1.01</b>	Beamte		3,610	1,610	4,610		
		Tarifliche Beschäftigte		8,000	13,000	7,000		
<b>32.1.02 Arbeitsgruppe Veterinär- und Lebensmittelaufsicht</b>								
1	00321/016	Amtstierarzt/-ärztin		A15	A15	A15	30,75	
2	00321/017	Amtstierarzt/-ärztin		A13 hD	A14 # 14	A14	30,00	
3	00321/018	Amtstierarzt/-ärztin		14	14	14	19,50	
4	00321/019	Amtstierarzt/-ärztin		14	A15 # A14 # 14	14	19,50	
5	00321/035	Amtstierarzt/-ärztin		14	14	14	39,00	
6	00321/036	Amtstierarzt/-ärztin		14	A14 # 14	14	39,00	
7	00321/020	Beschäftigte/r		10	10	10	39,00	
8	00321/024	Oberinspektor/-in		A10	A 9 mD	A10	30,00	
9	00321/022	Beschäftigte/r		9c	9c	9c	39,00	
10	00321/023	Beschäftigte/r		9c	14 # 9c	9c	39,00	
11	00321/021	Beschäftigte/r		9c	9c	9c	39,00	
12	00321/038	Beschäftigte/r		8	9a	9a	39,00	Stelle genehmigt zum 01.01.2024
13	00321/025	Beschäftigte/r		8	8	8	19,50	

Lfd. Nr.	StNr	Stellenbezeichnung	Produkt der Stelle	Bewertung im VJ	tatsächlich besetzt am 30.06.2025	Bewertung im lfd. HHJ	Stelle WoStd	Bemerkungen
14	00321/026	Beschäftigte/r		5	5	5	39,00	
	<b>32.1.02</b>	Beamte		2,213	4,010	2,213		
		Tarifliche Beschäftigte		9,500	11,128	9,500		
<b>32.1.03 Kommunalen Ordnungsdienst</b>								
1	00323/016	Oberinspektor/-in		A 9 mD	A 9 mD	A10	41,00	
2	00323/037	Beschäftigte/ -r		9a	9a	9a	39,00	
3	00323/039	Beschäftigte/ -r		9a	14 # 9a	9a	39,00	
4	00323/040	Beschäftigte/ -r		9a	9a	9a	39,00	
5	00323/038	Beschäftigte/ -r		9a	9a # 9a	9a	39,00	
6	00323/027	Beschäftigte / -r		9a	9a	9a	39,00	
7	00323/026	Beschäftigte / -r		9a	9a	9a	39,00	
8	00321/011	Beschäftigte/r		9a		9a	39,00	
9	00323/025	Beschäftigte / -r		9a	9a	9a	39,00	
10	00323/023	Beschäftigte / -r		5	5	5	5,00	
11	00321/012	Beschäftigte/r		4	6	4	39,00	
	<b>32.1.03</b>	Beamte		1,000	1,000	1,000		
		Tarifliche Beschäftigte		9,128	10,395	9,128		
	<b>32.1</b>	Beamte		6,823	6,620	7,823		
		Tarifliche Beschäftigte		27,628	35,524	26,628		

**32.2 Abteilung Bürgerservice**

1	00322/001	Beschäftigte /r		11	11	11	39,00	
---	-----------	-----------------	--	----	----	----	-------	--

Lfd. Nr.	StNr	Stellenbezeichnung	Produkt der Stelle	Bewertung im VJ	tatsächlich besetzt am 30.06.2025	Bewertung im lfd. HHJ	Stelle WoStd	Bemerkungen
----------	------	--------------------	--------------------	-----------------	-----------------------------------	-----------------------	--------------	-------------

**32.2.01 Arbeitsgruppe Bürgerbüro**

1	00322/005	Beschäftigte/r		9a	9a	9c	39,00	
2	00322/008	Beschäftigte/r		7	7	7	25,00	
3	00322/009	Beschäftigte/r		7	7	7	35,00	
4	00322/012	Beschäftigte/r		7	6 # 9c # 7	7	39,00	
5	00322/003	Beschäftigte/r		7	7	7	39,00	
6	00322/004	Beschäftigte/r		7	7	7	25,00	
7	00322/002	Beschäftigte/r		7	7	7	39,00	
8	00322/019	Beschäftigte/r		7	7	7	39,00	
9	00322/007	Beschäftigte/r		7	7 # 7	7	39,00	
10	00322/011	Beschäftigte/r		6		6	25,32	
11	00322/006	Beschäftigte/r		6	6	6	25,00	
12	00322/010	Beschäftigte/r		6	6	6	25,00	
13	00322/020	Beschäftigte/r		6	7 # 6 # 6 # 7	6	39,00	
14	00322/014	Telefonist/-in		4	5	4	21,00	
15	00322/015	Telefonist/-in		4		4	21,00	
16	00322/016	Telefonist/-in		4	5	4	21,00	KU 01.01.2018 20,00
17	00322/013	Telefonist/-in		4	5	4	21,00	
	<b>32.2.01</b>	Beamte		0,000	0,000	0,000		
		Tarifliche Beschäftigte		13,265	17,000	13,265		

Lfd. Nr.	StNr	Stellenbezeichnung	Produkt der Stelle	Bewertung im VJ	tatsächlich besetzt am 30.06.2025	Bewertung im lfd. HHJ	Stelle WoStd	Bemerkungen
<b>32.2.02 Arbeitsgruppe Standesamt</b>								
1	00321/027	Amtmann/-frau		A11	A11	A11	41,00	
2	00321/028	Amtsinspektor/-in		A 9 mD	9a	A 9 mD	41,00	
3	00321/032	Beschäftigte/r		5		9b	39,00	
4	00321/029	Amtsinspektor/-in		A 9 mD	A 9 mD	A 9 mD	41,00	
5	00321/030	Amtsinspektor/-in		A 9 mD	A 9 mD	A 9 mD	41,00	
6	00321/031	Beschäftigte/r		9a	9a	9a	39,00	
7	00321/037	Beschäftigte/r		9a	9a	9a	39,00	
	<b>32.2.02</b>	Beamte		4,000	3,000	4,000		
		Tarifliche Beschäftigte		3,000	3,000	3,000		
	<b>32.2</b>	Beamte		4,000	3,000	4,000		
		Tarifliche Beschäftigte		17,265	21,000	17,265		
<b>32.3 Abteilung Straßenverkehrsangelegenheiten</b>								
1	00323/001	Amtsrat/-rätin		A12	A10	A12	41,00	
<b>32.3.01 Arbeitsgruppe Kfz.-Zulassungsstelle</b>								
1	00323/034	Beschäftigte / -r		9a	9a	9a	39,00	
2	00323/030	Beschäftigte / -r		9a	9a	9a	39,00	
3	00323/029	Obersekretär/-in		A 7	7	A 7	30,00	
4	00323/032	Beschäftigte / -r		7	7	7	39,00	
5	00323/033	Beschäftigte / -r		7	7	7	39,00	
6	00323/035	Beschäftigte / -r		7	7 # 9c	7	39,00	

Lfd. Nr.	StNr	Stellenbezeichnung	Produkt der Stelle	Bewertung im VJ	tatsächlich besetzt am 30.06.2025	Bewertung im lfd. HHJ	Stelle WoStd	Bemerkungen
7	00323/028	Beschäftigte / -r		7		7	20,00	
8	00323/043	Beschäftigte/-r		7	7	7	29,25	
9	00323/031	Amtmann/ -frau		A11	9c # A11 # A11	A11	41,00	
	<b>32.3.01</b>	Beamte		1,732	1,366	1,732		
		Tarifliche Beschäftigte		6,263	7,314	6,263		
<b>32.3.02 Arbeitsgruppe Führerscheinstelle, Personen- und Güterkraftverkehr</b>								
1	00323/005	Amtmann/-frau		A11	A 9 gD # A11	A11	41,00	
2	00323/007	Oberinspektor/-in		A10	A10	A10	20,50	
3	00323/006	Oberinspektor/-in		A10	A 9 gD # A10	A10	37,25	
4	00323/042	Beschäftigte/ -er		8	8	8	29,50	
5	00323/008	Beschäftigte/r		8	8	8	39,00	
6	00323/009	Beschäftigte / -r		8	8 # 8	8	29,00	
7	00323/011	Beschäftigte / -r		8	8	8	39,00	
8	00323/045	Beschäftigte/r		8	8	8	39,00	
9	00323/041	Beschäftigte/ -er		8		8	39,00	
	<b>32.3.02</b>	Beamte		2,409	3,466	2,409		
		Tarifliche Beschäftigte		5,500	5,256	5,500		
<b>32.3.03 Arbeitsgruppe Verkehrsaufsicht</b>								
1	00323/002	Amtmann/-frau		A11	A11	A11	41,00	

Lfd. Nr.	StNr	Stellenbezeichnung	Produkt der Stelle	Bewertung im VJ	tatsächlich besetzt am 30.06.2025	Bewertung im lfd. HHJ	Stelle WoStd	Bemerkungen
2	00323/004	Amtsinspektor/-in		A 9 mD	A 9 mD	A 9 mD	29,50	
3	00323/010	Inspektor/in		A 9 mD	A 9 mD	A 9 mD	41,00	
4	00323/003	Beschäftigte/-r		9b	9b	9b	39,00	
	<b>32.3.03</b>	Beamte		2,720	2,720	2,720		
		Tarifliche Beschäftigte		1,000	1,000	1,000		
<b>32.3.04 Arbeitsgruppe Verkehrsbußgeldstelle</b>								
1	00323/012	Beschäftigte / -r		10	10	10	39,00	
2	00323/044	Oberinspektor/in		A10	9b	A10	20,50	
3	00323/015	Beschäftigte/r		9a	9a	9a	39,00	
4	00323/048	Beschäftigt/-r		6	6	6	39,00	Refi 01.01.2025
5	00323/036	Beschäftigte/ -r		6	6	6	19,50	
6	00323/046	Beschäftigte/-r		5	5	5	39,00	Refi 01.01.2025
7	00323/047	Beschäftigte/-r		5	5	5	39,00	Refi 01.01.2025
8	00323/018	Beschäftigte / -r		5	5	5	22,00	
9	00323/019	Beschäftigte / -r		5	5 # 4 # 5	5	27,50	
10	00323/020	Beschäftigte / -r		5	6 # 6 # 5	5	19,50	
11	00323/022	Beschäftigte / -r		5	6 # 4 # 5	5	39,00	
12	00323/013	Oberinspektor/-in		A10	9b	A10	41,00	
13	00323/017	Hauptsekretär/ -in		A 8	9a	A 8	41,00	

Lfd. Nr.	StNr	Stellenbezeichnung	Produkt der Stelle	Bewertung im VJ	tatsächlich besetzt am 30.06.2025	Bewertung im lfd. HHJ	Stelle WoStd	Bemerkungen
	<b>32.3.04</b>	Beamte		2,500	0,000	2,500		
		Tarifliche Beschäftigte		8,269	16,351	8,269		
	<b>32.3</b>	Beamte		10,360	8,551	10,360		
		Tarifliche Beschäftigte		21,032	29,921	21,032		
<b>32.4 Abteilung Ausländerangelegenheiten</b>								
1	00324/001	Amtsrat/-rätin		A12	A12	A12	41,00	
2	00120/013	Oberinspektor/ -in		A10		A10	41,00	
3	00324/017	Beschäftigte/-er		6	6	6	19,50	
<b>32.4.01 Arbeitsgruppe Aufenthalt</b>								
1	00324/002	Amtmann/-frau		A11	A10	A11	41,00	
2	00324/008	Oberinspektor/-in		A10	A 9 mD	A10	41,00	
3	00324/015	Oberinspektor/in		A10	9a	A10	41,00	
4	00324/016	Oberinspektor/in		A10		A10	41,00	
5	00324/003	Oberinspektor/-in		A10	9a	A10	41,00	
6	00324/006	Oberinspektor/-in		A10	9a	A10	41,00	
7	00324/007	Oberinspektor/-in		A10	A 9 mD	A10	41,00	
8	00324/009	Beschäftigte/r		9b	9c	9b	39,00	
9	00324/011	Beschäftigte/r		9a	6 # 9a # 6	9a	39,00	
10	00324/010	Beschäftigte/r		6	6	6	25,00	
	<b>32.4.01</b>	Beamte		7,000	3,000	7,000		
		Tarifliche Beschäftigte		2,641	7,308	2,641		

Lfd. Nr.	StNr	Stellenbezeichnung	Produkt der Stelle	Bewertung im VJ	tatsächlich besetzt am 30.06.2025	Bewertung im lfd. HHJ	Stelle WoStd	Bemerkungen
<b>32.4.02 Arbeitsgruppe Einbürgerung</b>								
1	00323/024	Amtmann/-frau		A11	A11	A11	41,00	KU 02.01.2023 A10
2	00322/021	Beschäftigte/r		9c	9c # 9b	9c	39,00	
	<b>32.4.02</b>	Beamte		1,000	1,000	1,000		
		Tarifliche Beschäftigte		1,000	1,413	1,000		
	<b>32.4</b>	Beamte		10,000	4,600	10,000		
		Tarifliche Beschäftigte		4,141	9,221	4,141		
	<b>32</b>	Beamte		33,671	23,771	34,671		
		Tarifliche Beschäftigte		70,566	97,422	69,566		

Lfd. Nr.	StNr	Stellenbezeichnung	Produkt der Stelle	Bewertung im VJ	tatsächlich besetzt am 30.06.2025	Bewertung im lfd. HHJ	Stelle WoStd	Bemerkungen
<b>37 Fachdienst Feuerwehr, Rettungsdienst, Katastrophenschutz</b>								
<b>37.0 Fachdienstleitung</b>								
1	00370/001	Ltd. Branddirektor/-in		A16	A15	A16	41,00	
2	00370/013	Brandoberamtsrat/rätin		A13 gD	A13 gD	A13 gD	41,00	
3	00373/067	Beschäftigte/r		9c	9c	9c	39,00	Refi 01.01.2020 refi
4	00370/014	Hauptbrandmeister / -in		A 9 mD	A 9 mD	A 9 mD	41,00	
	<b>37.0</b>	Beamte		3,000	3,000	3,000		
		Tarifliche Beschäftigte		1,000	0,750	1,000		
<b>37.1 Abteilung Verwaltung und Katastrophenschutz</b>								
1	00371/001	Amtsrat/-rätin		A12	A12	A12	41,00	Refi 01.01.2018 10 %
<b>37.1.01 Katastrophenschutz, Haushaltsangelegenheiten</b>								
1	00371/015	Amtmann/-frau		A11	A10 # 9a	A11	41,00	
2	00371/002	Amtsinspektor/-in		A 9 mD	A 7	A 9 mD	41,00	Refi 01.01.2018 15 %
3	00371/003	Beschäftigte/r		9a	9a	9a	39,00	
4	00371/004	Beschäftigte/r		9a	9a	9a	39,00	
5	00371/005	Beschäftigte/-r		6	6	6	39,00	
6	00371/007	Lagerarbeiter/-in		5	5	5	39,00	
	<b>37.1.01</b>	Beamte		2,000	1,250	2,000		
		Tarifliche Beschäftigte		4,000	5,000	4,000		
<b>37.1.02 Kostenrechnung Rettungsdienst</b>								
1	00371/008	Amtmann/-frau		A11	A11	A11	41,00	KU 01.01.2018 A 10; Refi 20 %

Lfd. Nr.	StNr	Stellenbezeichnung	Produkt der Stelle	Bewertung im VJ	tatsächlich besetzt am 30.06.2025	Bewertung im lfd. HHJ	Stelle WoStd	Bemerkungen
2	00371/009	Beschäftigte/r		9a	9a	9a	41,00	KW undatiert KW undatiert Refi 100%
3	00371/010	Beschäftigte/r		6	5 # 6	6	39,00	Refi 01.01.2018 100 %
4	00371/011	Beschäftigte/r		4	5	4	30,00	Refi 01.01.2018 100 %
	<b>37.1.02</b>	Beamte		1,000	0,951	1,000		
		Tarifliche Beschäftigte		2,821	3,769	2,821		
	<b>37.1</b>	Beamte		4,000	3,201	4,000		
		Tarifliche Beschäftigte		6,821	8,769	6,821		

**37.2 Abteilung Feuerwehr/Pressearbeit**

1	00372/001	Branddirektor/in		A14	A14	A15	41,00	
---	-----------	------------------	--	-----	-----	-----	-------	--

**37.2.01 Operativer Feuerwehrdienst/Dienstplan**

1	00372/002	Brandoberamtsrat/-rätin		A12	A12	A13 gD	41,00	
2	00372/003	Brandamtmann/ -frau		A11	A10	A11	41,00	
3	00372/005	Brandamtmann/ -frau		A11	A11	A11	41,00	
4	00372/006	Brandamtmann/ -frau		A11	A11	A11	41,00	
5	00372/009	Oberbrandinspektor/ -in		A10	A 9 mD	A10	41,00	
6	00372/004	Oberbrandinspektor/ -in		A10	A 9 mD	A10	41,00	
7	00372/007	Oberbrandinspektor/ -in		A10	A 9 mD	A10	41,00	
8	00372/017	Hauptbrandmeister / -in		A 9 mD	A 9 mD	A 9 mD	41,00	
9	00372/065	Hauptbrandmeister / -in		A 9 mD	A 9 mD	A 9 mD	41,00	
10	00372/072	Hauptbrandmeister / -in		A 9 mD	A 9 mD	A 9 mD	41,00	

# Stellenplan

Stichtag lfd. Jahr: 01.01.2026 - Stichtag Vorjahr: 01.01.2025

Datum: 21.10.2025 Zeit: 09:01

Seite 40 von 174

Lfd. Nr.	StNr	Stellenbezeichnung	Produkt der Stelle	Bewertung im VJ	tatsächlich besetzt am 30.06.2025	Bewertung im lfd. HHJ	Stelle WoStd	Bemerkungen
11	00372/071	Hauptbandmeister / -in		A 9 mD	A 9 mD	A 9 mD	41,00	
12	00372/070	Hauptbrandmeister / -in		A 9 mD	A 9 mD	A 9 mD	41,00	
13	00372/053	Hauptbrandmeister / -in		A 9 mD	A 9 mD	A 9 mD	41,00	
14	00372/019	Hauptbrandmeister / -in		A 9 mD	A 9 mD	A 9 mD	41,00	
15	00372/018	Hauptbrandmeister / -in		A 9 mD	A 9 mD	A 9 mD	41,00	
16	00372/023	Hauptbrandmeister / -in		A 9 mD	A 9 mD	A 9 mD	41,00	
17	00372/024	Hauptbrandmeister / -in		A 9 mD	A 9 mD	A 9 mD	41,00	
18	00372/015	Hauptbrandmeister / -in		A 9 mD	A 9 mD	A 9 mD	41,00	
19	00372/013	Hauptbrandmeister / -in		A 9 mD	A 9 mD	A 9 mD	41,00	
20	00372/012	Hauptbrandmeister / -in		A 9 mD	A 9 mD	A 9 mD	41,00	Amtszulage 01.06.2021 Amtszulage
21	00372/011	Hauptbrandmeister / -in		A 9 mD	A 9 mD	A 9 mD	41,00	
22	00372/008	Hauptbrandmeister / -in		A 9 mD	A 9 mD	A 9 mD	41,00	Amtszulage 01.06.2021 Amtszulage
23	00372/025	Hauptbrandmeister / -in		A 9 mD	A 9 mD	A 9 mD	41,00	
24	00372/016	Hauptbrandmeister / -in		A 9 mD	A 9 mD	A 9 mD	41,00	
25	00373/025	Oberbrandmeister / -in		A 8	A 7	A 8	41,00	
26	00372/045	Oberbrandmeister / -in		A 8	A 8	A 8	41,00	
27	00372/038	Oberbrandmeister / -in		A 8	A 8	A 8	41,00	
28	00372/026	Oberbrandmeister / -in		A 8	A 8	A 8	41,00	
29	00372/042	Oberbrandmeister / -in		A 8	A 8	A 8	41,00	

Lfd. Nr.	StNr	Stellenbezeichnung	Produkt der Stelle	Bewertung im VJ	tatsächlich besetzt am 30.06.2025	Bewertung im lfd. HHJ	Stelle WoStd	Bemerkungen
30	00372/032	Oberbrandmeister / -in		A 8	A 7	A 8	41,00	
31	00372/041	Oberbrandmeister / -in		A 8	A 8	A 8	41,00	
32	00372/043	Oberbrandmeister / -in		A 8	A 8	A 8	41,00	
33	00372/051	Oberbrandmeister / -in		A 8	A 7	A 8	41,00	
34	00372/027	Oberbrandmeister / -in		A 8	A 8	A 8	41,00	
35	00372/028	Oberbrandmeister / -in		A 8	A 7	A 8	41,00	
36	00372/031	Oberbrandmeister / -in		A 8	A 7	A 8	41,00	
37	00372/052	Oberbrandmeister / -in		A 8	A 7	A 8	41,00	
38	00373/023	Oberbrandmeister / -in		A 8	A 7	A 8	41,00	
39	00373/024	Oberbrandmeister / -in		A 8		A 8	41,00	
40	00372/040	Oberbrandmeister / -in		A 8	A 8	A 8	41,00	
41	00372/029	Oberbrandmeister / -in		A 8	A 8	A 8	41,00	
42	00372/067	Oberbrandmeister / -in		A 8	A 7	A 8	41,00	
43	00372/047	Oberbrandmeister / -in		A 8	A 7	A 8	41,00	
44	00372/039	Oberbrandmeister / -in		A 8	A 8	A 8	41,00	
45	00372/066	Oberbrandmeister / -in		A 8	A 7	A 8	41,00	
46	00372/068	Oberbrandmeister / -in		A 8		A 8	16,40	
47	00372/061	Oberbrandmeister / -in		A 8	A 7	A 8	41,00	
48	00372/062	Oberbrandmeister / -in		A 8	A 7	A 8	41,00	

# Stellenplan

Stichtag lfd. Jahr: 01.01.2026 - Stichtag Vorjahr: 01.01.2025

Datum: 21.10.2025 Zeit: 09:01

Seite 42 von 174

Lfd. Nr.	StNr	Stellenbezeichnung	Produkt der Stelle	Bewertung im VJ	tatsächlich besetzt am 30.06.2025	Bewertung im lfd. HHJ	Stelle WoStd	Bemerkungen
49	00372/063	Oberbrandmeister / -in		A 8	A 7	A 8	41,00	
50	00372/064	Oberbrandmeister / -in		A 8	A 7	A 8	41,00	
51	00372/046	Oberbrandmeister/ -in		A 8	A 8	A 8	41,00	
52	00372/048	Oberbrandmeister / -in		A 8	A 7	A 8	41,00	
53	00372/049	Oberbrandmeister / -in		A 8	A 7	A 8	41,00	
54	00372/033	Oberbrandmeister / -in		A 8	A 7	A 8	41,00	
55	00372/037	Oberbrandmeister / -in		A 8	A 8	A 8	41,00	
56	00372/035	Oberbrandmeister / -in		A 8	A 8	A 8	41,00	
57	00372/036	Oberbrandmeister/ -in		A 8	A 7	A 8	41,00	
58	00372/050	Oberbrandmeister / -in		A 8	A 7	A 8	41,00	
	<b>37.2.01</b>	Beamte		57,400	55,142	57,400		
		Tarifliche Beschäftigte		0,000	0,000	0,000		
<b>37.2.02 Einsatzlenkung</b>								
1	00370/002	Brandamtsrat/-rätin		A12	A12	A12	41,00	
2	00372/073	Brandamtman / -frau		A11	A 9 gD	A11	41,00	
3	00372/074	Brandamtman / -frau		A11	A 9 mD	A11	41,00	Refi 01.01.2023 54 %
4	00370/003	Brandamtman/frau		A 9 mD	A 9 mD	A11	41,00	Refi 01.01.2018 50 % und Amtszulage
5	00373/111	Beschäftigte/r		11		11	39,00	Refi 01.01.2025 100 %
6	00372/034	Hauptbrandmeister/ -in		A 9 mD	A 9 mD	A 9 mD	41,00	
7	00372/044	Hauptbrandmeister/-in		A 9 mD	A 8	A 9 mD	41,00	

# Stellenplan

Stichtag lfd. Jahr: 01.01.2026 - Stichtag Vorjahr: 01.01.2025

Datum: 21.10.2025 Zeit: 09:01

Seite 43 von 174

Lfd. Nr.	StNr	Stellenbezeichnung	Produkt der Stelle	Bewertung im VJ	tatsächlich besetzt am 30.06.2025	Bewertung im lfd. HHJ	Stelle WoStd	Bemerkungen
8	00372/010	Hauptbrandmeister/-in		A 9 mD	A 9 mD	A 9 mD	41,00	
9	00372/014	Hauptbrandmeister / -in		A 9 mD	A 9 mD	A 9 mD	41,00	
10	00370/004	Hauptbrandmeister/-in		A 9 mD	A 9 mD	A 9 mD	41,00	
11	00372/022	Hauptbrandmeister / -in		A 9 mD	A 9 mD	A 9 mD	41,00	
12	00372/021	Hauptbrandmeister / -in		A 9 mD	A 9 mD	A 9 mD	41,00	
13	00372/020	Hauptbrandmeister / -in		A 9 mD	A 9 mD	A 9 mD	41,00	
14	00372/030	Hauptbrandmeister/-in		A 9 mD	A 9 mD	A 9 mD	41,00	
15	00373/016	Hauptbrandmeister/-in		A 9 mD	A 9 mD	A 9 mD	41,00	
16	00370/010	Hauptbrandmeister/-in		A 9 mD	A 9 mD	A 9 mD	41,00	Refi 01.01.2018 50 %
17	00370/009	Hauptbrandmeister/-in		A 9 mD	A 9 mD	A 9 mD	41,00	Refi 01.01.2018 50 %
18	00370/008	Hauptbrandmeister/-in		A 9 mD	A 9 mD	A 9 mD	41,00	
19	00370/007	Hauptbrandmeister/-in		A 9 mD	A 9 mD	A 9 mD	41,00	
20	00370/005	Hauptbrandmeister/-in		A 9 mD	A 9 mD	A 9 mD	41,00	
21	00372/069	Hauptbrandmeister/ -in		A 9 mD	A 9 mD	A 9 mD	41,00	
22	00373/008	Hauptbrandmeister / -in		A 9 mD	A 9 mD	A 9 mD	41,00	Refi 01.01.2018 100 %
23	00370/006	Hauptbrandmeister/-in		A 9 mD	A 9 mD	A 9 mD	41,00	
24	00370/011	Beschäftigte/r		9a	9a	9a	39,00	Refi 01.01.2018 50 %
25	00372/076	Beschäftigte/r				9a	19,50	
26	00372/075	Beschäftigte/r				9a	39,00	

Lfd. Nr.	StNr	Stellenbezeichnung	Produkt der Stelle	Bewertung im VJ	tatsächlich besetzt am 30.06.2025	Bewertung im lfd. HHJ	Stelle WoStd	Bemerkungen
27	00372/056	Beschäftigte / -r		8	8	8	39,00	Refi 01.01.2018 50 %
	<b>37.2.02</b>	Beamte		22,000	21,425	22,000		
		Tarifliche Beschäftigte		3,000	2,000	4,500		
<b>37.2.03 Vorbeugender Brandschutz</b>								
1	00372/058	Brandamtsrat/-rätin		A12	A12	A12	41,00	
2	00372/059	Brandamtman / -frau		A11	A10	A11	41,00	
3	00372/060	Brandamtman / -frau		A11		A11	41,00	
	<b>37.2.03</b>	Beamte		3,000	2,000	3,000		
		Tarifliche Beschäftigte		0,000	0,000	0,000		
<b>37.2.04 Administration FF/Einsatzplanung</b>								
1	00370/012	Brandamtman/-frau		A11	A10	A11	41,00	
	<b>37.2.04</b>	Beamte		1,000	1,000	1,000		
		Tarifliche Beschäftigte		0,000	0,000	0,000		
	<b>37.2</b>	Beamte		84,400	80,567	84,400		
		Tarifliche Beschäftigte		3,000	2,000	4,500		
<b>37.3 Abteilung Rettungsdienst</b>								
<b>37.3.01 Trägeraufgaben Rettungsdienst</b>								
1	00373/002	Brandamtsrat/ -rätin		A12	A12	A12	41,00	Refi 01.01.2018 100 %
2	00373/112	Beschäftigte/r		11	9a	9a	39,00	Refi 01.01.2025 100 %
3	00373/120	Beschäftigte/r		8		8	1,95	Refi 01.01.2025 100 %
4	00373/119	Beschäftigte/r		7		7	1,95	Refi 01.01.2025 100 %

Lfd. Nr.	StNr	Stellenbezeichnung	Produkt der Stelle	Bewertung im VJ	tatsächlich besetzt am 30.06.2025	Bewertung im lfd. HHJ	Stelle WoStd	Bemerkungen
	<b>37.3.01</b>	Beamte		1,000	1,000	1,000		
		Tarifliche Beschäftigte		1,326	1,000	1,100		
<b>37.3.02 Operativer Rettungsdienst</b>								
1	00373/084	Beschäftigte/r		10	10	11	39,00	Refi 01.01.2020 100 %
2	00373/007	Oberbrandinspektor/in		A10	A 9 mD	A10	41,00	Refi 01.01.2018 100 %
3	00373/019	Oberbrandinspektor/in		A10	A 9 mD	A10	41,00	Refi 01.01.2018 100 %
4	00373/012	Oberbrandinspektor/in		A10	A 9 mD	A10	41,00	Refi 01.01.2018 100 %
5	00373/011	Oberbrandinspektor/in		A10	A 9 mD	A10	41,00	Refi 01.01.2018 100 %
6	00373/010	Oberbrandinspektor/in		A10	A 9 mD	A10	41,00	Refi 01.01.2018 100 %
7	00373/009	Oberbrandinspektor/in		A10	A 9 mD	A10	41,00	Refi 01.01.2018 100 %
8	00373/003	Beschäftigte/ -r		10	10	10	39,00	Refi 01.01.2018 100 %
9	00373/085	Beschäftigte/r		9c	9c	9c	39,00	Refi 01.01.2020 100 %
10	00373/017	Hauptbrandmeister / -in		A 9 mD	A 9 mD	A 9 mD	41,00	Refi 01.01.2018 100 %
11	00373/033	Hauptbrandmeister / -in		A 9 mD	A 7	A 9 mD	41,00	Refi 01.01.2018 100 %
12	00373/018	Hauptbrandmeister / -in		A 9 mD	A 9 mD	A 9 mD	41,00	Refi 01.01.2018 100 %
13	00373/015	Hauptbrandmeister / -in		A 9 mD	A 7	A 9 mD	41,00	Refi 01.01.2018 100 %
14	00373/014	Hauptbrandmeister / -in		A 9 mD	A 9 mD	A 9 mD	41,00	Refi 01.01.2018 100 %
15	00373/013	Hauptbrandmeister / -in		A 9 mD	A 9 mD	A 9 mD	41,00	Refi 01.01.2018 100 %
16	00373/037	Hauptbrandmeister / -in		A 9 mD	A 9 mD	A 9 mD	41,00	Refi 01.01.2018 100 %
17	00373/036	Hauptbrandmeister / -in		A 9 mD	A 9 mD	A 9 mD	41,00	Refi 01.01.2018 100 %

# Stellenplan

Stichtag lfd. Jahr: 01.01.2026 - Stichtag Vorjahr: 01.01.2025

Datum: 21.10.2025 Zeit: 09:01

Seite 46 von 174

Lfd. Nr.	StNr	Stellenbezeichnung	Produkt der Stelle	Bewertung im VJ	tatsächlich besetzt am 30.06.2025	Bewertung im lfd. HHJ	Stelle WoStd	Bemerkungen
18	00373/035	Hauptbrandmeister / -in		A 9 mD	A 8	A 9 mD	41,00	Refi 01.01.2018 100 %
19	00373/034	Hauptbrandmeister / -in		A 9 mD	A 7	A 9 mD	41,00	Refi 01.01.2018 100 %
20	00373/021	Hauptbrandmeister / -in		A 9 mD	A 9 mD	A 9 mD	41,00	Refi 01.01.2018 100 %
21	00373/032	Hauptbrandmeister / -in		A 9 mD	A 7	A 9 mD	41,00	Refi 01.01.2018 100 %
22	00373/092	Beschäftigte/r		9b	9b	9b	39,00	Refi 01.01.2023 100%
23	00373/026	Hauptbrandmeister / -in		A 9 mD		A 9 mD	41,00	Refi 01.01.2018 100 %
24	00373/027	Hauptbrandmeister / -in		A 9 mD	A 9 mD	A 9 mD	41,00	Refi 01.01.2018 100 %
25	00373/028	Hauptbrandmeister/ -in		A 9 mD	A 7	A 9 mD	41,00	Refi 01.01.2018 100 %
26	00373/029	Hauptbrandmeister / -in		A 9 mD	A 9 mD	A 9 mD	41,00	Refi 01.01.2018 100 %
27	00373/030	Hauptbrandmeister / -in		A 9 mD	A 7	A 9 mD	41,00	Refi 01.01.2018 100 %
28	00373/031	Hauptbrandmeister / -in		A 9 mD	A 7	A 9 mD	41,00	Refi 01.01.2018 100 %
29	00373/020	Hauptbrandmeister / -in		A 9 mD	A 9 mD	A 9 mD	41,00	Refi 01.01.2018 100 %
30	00373/107	Oberbrandmeister/in		A 8		A 8	41,00	Refi 01.01.2025 100 %
31	00373/105	Oberbrandmeister/in		A 8		A 8	41,00	Refi 01.01.2025 100 %
32	00373/103	Disposition ILS/ Rettungssanitäter/in		4	4	9a	19,50	Refi 01.01.2025 100 %
33	00373/102	Disposition ILS /Rettungssanitäter/in		4		9a	39,00	Refi 01.01.2025 100 %
34	00373/096	Beschäftigte/r		9a	9a	9a	29,25	Refi 01.01.2018
35	00373/108	Oberbrandmeister/in		A 8		A 8	41,00	Refi 01.01.2025 100 %
36	00373/106	Oberbrandmeister/in		A 8		A 8	41,00	Refi 01.01.2025 100 %

# Stellenplan

Stichtag lfd. Jahr: 01.01.2026 - Stichtag Vorjahr: 01.01.2025

Datum: 21.10.2025 Zeit: 09:01

Seite 47 von 174

Lfd. Nr.	StNr	Stellenbezeichnung	Produkt der Stelle	Bewertung im VJ	tatsächlich besetzt am 30.06.2025	Bewertung im lfd. HHJ	Stelle WoStd	Bemerkungen
37	00373/117	Organisatorische Leitung RD		9a		9a	39,00	Refi 01.01.2025 100 %
38	00373/116	Organisatorische Leitung RD		9a		9a	39,00	Refi 01.01.2025 100 %
39	00373/115	Organisatorische Leitung RD		9a		9a	39,00	Refi 01.01.2025 100 %
40	00373/114	Organisatorische Leitung RD		9a		9a	39,00	Refi 01.01.2025 100 %
41	00373/113	Organisatorische Leitung RD		9a		9a	39,00	Refi 01.01.2025 100 %
42	00373/109	Oberbrandmeister/in		A 8		A 8	16,40	Refi 01.01.2025 100 %
43	00373/118	Organisatorische Leitung RD		9a		9a	11,70	Refi 01.01.2025 100 %
44	00373/076	Beschäftigte/r		8	8	8	39,00	Refi 01.01.2020 100%
45	00373/080	Beschäftigte/r		8	8	8	39,00	Refi 01.01.2020 100%
46	00373/041	Rettungsassistent / -in		6	4	6	39,00	Refi 01.01.2018 100 %
47	00373/054	Rettungsassistent / -in		6	4	6	39,00	Refi 01.01.2018 100 %
48	00373/042	Rettungsassistent / -in		6	4	6	39,00	Refi 01.01.2018 100 %
49	00373/044	Rettungsassistent / -in		6	6	6	39,00	Refi 01.01.2018 100 %
50	00373/063	Rettungsassistent/-in		6	4	6	39,00	Refi 01.01.2018 100 %
51	00373/049	Rettungsassistent / -in		6	6	6	39,00	Refi 01.01.2018 100 %
52	00373/064	Rettungssanitäter/-in		4	4	4	39,00	Refi 01.01.2018 100 %
53	00373/101	Rettungssanitäter/in		4	4	4	39,00	Refi 01.01.2025 100 %
54	00373/100	Rettungssanitäter/in		4	4	4	39,00	Refi 01.01.2025 100 %
55	00373/099	Rettungssanitäter/in		4		4	39,00	Refi 01.01.2025 100 %

# Stellenplan

Stichtag lfd. Jahr: 01.01.2026 - Stichtag Vorjahr: 01.01.2025

Datum: 21.10.2025 Zeit: 09:01

Seite 48 von 174

Lfd. Nr.	StNr	Stellenbezeichnung	Produkt der Stelle	Bewertung im VJ	tatsächlich besetzt am 30.06.2025	Bewertung im lfd. HHJ	Stelle WoStd	Bemerkungen
56	00373/098	Rettungssanitäter/in		4		4	39,00	Refi 01.01.2025 100 %
57	00373/104	Rettungssanitäter/in		4		4	31,20	Refi 01.01.2025 100 %
58	00373/059	Rettungssanitäter / -in		4		4	39,00	Refi 01.01.2018 100 %
59	00373/066	Rettungssanitäter/-in		4	4	4	39,00	Refi 01.01.2018 100 %
60	00373/065	Rettungssanitäter/-in		4	4	4	39,00	Refi 01.01.2018 100 %
61	00373/053	Rettungssanitäter / -in		4	4	4	39,00	Refi 01.01.2018 100 %
62	00373/052	Rettungssanitäter / -in		4	4	4	39,00	Refi 01.01.2018 100 %
63	00373/062	Rettungssanitäter / -in		4		4	39,00	Refi 01.01.2018 100 %
64	00373/060	Rettungssanitäter / -in		4	4	4	39,00	Refi 01.01.2018 100 %
65	00373/058	Rettungssanitäter / -in		4	4	4	39,00	Refi 01.01.2018 100 %
66	00373/038	Rettungssanitäter/in		4	4	4	39,00	Refi 01.01.2018 100 %
67	00373/040	Rettungssanitäter / -in		4		4	39,00	Refi 01.01.2018 100 %
68	00373/048	Rettungssanitäter / -in		4	4	4	39,00	Refi 01.01.2018 100 %
69	00373/061	Rettungssanitäter / -in		4		4	39,00	Refi 01.01.2018 100 %
70	00373/050	Notfallsanitäter/ -in		N	N # N	N	39,00	Refi 01.01.2018 100 %
71	00373/088	Notfallsanitäter/ -in		N		N	39,00	Refi 01.09.2021 100%
72	00373/090	Notfallsanitäter/ -in		N	N	N	29,25	Refi 01.09.2021 100%
73	00373/039	Notfallsanitäter/ -in		N	N	N	39,00	Refi 01.01.2018 100 %
74	00373/045	Notfallsanitäter/ -in		N	N	N	39,00	Refi 01.01.2018 100 %

# Stellenplan

Stichtag lfd. Jahr: 01.01.2026 - Stichtag Vorjahr: 01.01.2025

Datum: 21.10.2025 Zeit: 09:01

Seite 49 von 174

Lfd. Nr.	StNr	Stellenbezeichnung	Produkt der Stelle	Bewertung im VJ	tatsächlich besetzt am 30.06.2025	Bewertung im lfd. HHJ	Stelle WoStd	Bemerkungen
75	00373/046	Notfallsanitäter/ -in		N	N	N	39,00	Refi 01.01.2018 100 %
76	00373/047	Notfallsanitäter/ -in		N	N	N	29,25	Refi 01.01.2018 100 %
77	00373/055	Notfallsanitäter/ -in		N	N	N	39,00	Refi 01.01.2018 100 %
78	00373/087	Notfallsanitäter/ -in		N	N	N	28,87	Refi 01.01.2020 100%
79	00373/057	Notfallsanitäter/ -in		N	N	N	39,00	Refi 01.01.2018 100 %
80	00373/089	Notfallsanitäter/ -in		N	N	N	39,00	Refi 01.09.2021 100%
81	00373/051	Notfallsanitäter/ -in		N	N	N	39,00	Refi 01.01.2018 100 %
82	00373/043	Notfallsanitäter/ -in		N	N	N	39,00	Refi 01.01.2018 100 %
83	00373/056	Notfallsanitäter/ -in		N	N	N	39,00	Refi 01.01.2018 100 %
84	00373/070	Notfallsanitäter / -in		N	N	N	39,00	Refi 01.01.2020 100%
85	00373/083	Notfallsanitäter/ -in		N	N	N	39,00	Refi 01.01.2020 100%
86	00373/081	Notfallsanitäter / -in		N	N	N	39,00	Refi 01.01.2020 100%
87	00373/077	Notfallsanitäter / -in		N	N	N	39,00	Refi 01.01.2020 100%
88	00373/078	Notfallsanitäter / -in		N	N	N	39,00	Refi 01.01.2020 100%
89	00373/079	Notfallsanitäter / -in		N	N	N	39,00	Refi 01.01.2020 100%
90	00373/091	Notfallsanitäter / -in				N	0,00	Refi 01.01.2023 100%
91	00373/069	Notfallsanitäter / -in		N	N	N	39,00	Refi 01.01.2020 100%
92	00373/071	Notfallsanitäter / -in		N	N	N	39,00	Refi 01.01.2020 100%
93	00373/072	Notfallsanitäter / -in		N	N	N	39,00	Refi 01.01.2020 100%

Lfd. Nr.	StNr	Stellenbezeichnung	Produkt der Stelle	Bewertung im VJ	tatsächlich besetzt am 30.06.2025	Bewertung im lfd. HHJ	Stelle WoStd	Bemerkungen
94	00373/073	Notfallsanitäter / -in		N	N	N	39,00	Refi 01.01.2020 100%
95	00373/074	Notfallsanitäter / -in		N	N	N	39,00	Refi 01.01.2020 100%
96	00373/075	Notfallsanitäter / -in		N	N	N	39,00	Refi 01.01.2020 100%
97	00373/082	Notfallsanitäter/ -in		N	N	N	39,00	Refi 01.01.2020 100%
98	00373/068	Notfallsanitäter / -in		N	N	N	39,00	Refi 01.01.2020 100%
	<b>37.3.02</b>	Beamte		29,400	24,000	29,400		
		Tarifliche Beschäftigte		64,590	49,804	64,590		
	<b>37.3</b>	Beamte		30,400	25,000	30,400		
		Tarifliche Beschäftigte		65,916	50,804	65,690		
<b>37.4 Abteilung Ausbildung und Technik</b>								
1	00373/001	Brandoberamtsrat/ -rätin		A13 gD	A13 gD	A13 gD	41,00	Refi 01.01.2018 25 %
<b>37.4.01 Ausbildung</b>								
1	00372/057	Brandamsrat/rätin		A11	A11	A12	41,00	
2	00373/095	Brandamtman/frau		A10	A 9 mD	A11	41,00	Refi 01.01.2023 45 %
3	00373/097	Beschäftigte/r		9b		9b	29,25	Refi 01.01.2023 100%
4	00373/093	Beschäftigte/r		9b	9b	9b	39,00	Refi 01.01.2023 100%
5	00373/094	Beschäftigt/r		9b	9b	9b	39,00	Refi 01.01.2023 100%
6	00373/004	Beschäftigte/r		9b	9b	9b	39,00	Refi 01.01.2018
7	00373/086	Beschäftigte/r		9a	9b	9a	39,00	Refi 01.01.2020 55 %
	<b>37.4.01</b>	Beamte		2,000	2,000	2,000		
		Tarifliche Beschäftigte		4,750	4,000	4,750		

Lfd. Nr.	StNr	Stellenbezeichnung	Produkt der Stelle	Bewertung im VJ	tatsächlich besetzt am 30.06.2025	Bewertung im lfd. HHJ	Stelle WoStd	Bemerkungen
<b>37.4.02 Technik</b>								
1	00371/012	Brandamtsrat/-rätin		A12	A12	A12	41,00	
2	00371/013	Oberbrandmeister/-in		A 8	8	A 8	41,00	
3	00371/014	Kfz-Meister/-in		8	8	8	39,00	
4	00373/110	Beschäftigte/r		8	8	8	23,40	Refi 01.01.2025 100 %
5	00373/121	Beschäftigte/r		8	8	8	19,50	Refi 01.01.2025 100 %
6	00371/016	Beschäftigte/r		2	2	2	39,00	Refi 01.01.2023 75 %
	<b>37.4.02</b>	Beamte		2,000	1,000	2,000		
		Tarifliche Beschäftigte		3,100	5,000	3,100		
<b>37.4.03 Atemschutz/Gefahrgut/Desinfektion</b>								
1	00372/054	Brandamtsrat/-rätin		A12	A12	A12	41,00	
2	00372/055	Leitung Atemschutzwerkstatt		8	8	8	39,00	
	<b>37.4.03</b>	Beamte		1,000	1,000	1,000		
		Tarifliche Beschäftigte		1,000	1,000	1,000		
	<b>37.4</b>	Beamte		6,000	5,000	6,000		
		Tarifliche Beschäftigte		8,850	10,000	8,850		
	<b>37</b>	Beamte		127,800	116,769	127,800		
		Tarifliche Beschäftigte		85,586	72,323	86,861		

Lfd. Nr.	StNr	Stellenbezeichnung	Produkt der Stelle	Bewertung im VJ	tatsächlich besetzt am 30.06.2025	Bewertung im lfd. HHJ	Stelle WoStd	Bemerkungen
	II	Beamte		280,349	181,783	280,971		
		Tarifliche Beschäftigte		186,953	243,374	186,984		

Lfd. Nr.	StNr	Stellenbezeichnung	Produkt der Stelle	Bewertung im VJ	tatsächlich besetzt am 30.06.2025	Bewertung im lfd. HHJ	Stelle WoStd	Bemerkungen
----------	------	--------------------	--------------------	-----------------	-----------------------------------	-----------------------	--------------	-------------

**III Dezernat III****03 Fachdienst Dezentrale Steuerungsunterstützung****03.0 Fachdienstleitung**

1	00030/001	Oberamtsrat/ -rätin		A14	14	A14	41,00	
	<b>03.0</b>	Beamte		1,000	0,000	1,000		
		Tarifliche Beschäftigte		0,000	1,000	0,000		

**03.1 Abteilung Controlling und Service**

1	00031/002	Amtmann/ -frau		A11	A11 # A 9 gD	A11	41,00	
2	00031/008	Amtmann/ -frau		A11	A11 # 9b	A11	30,00	
3	00201/005	Oberinspektor/ -in		A10	A 9 gD	A10	20,50	
4	00031/009	Beschäftigte/r		5	5	5	39,00	
	<b>03.1</b>	Beamte		2,232	2,732	2,232		
		Tarifliche Beschäftigte		1,000	1,769	1,000		

**03.2 Abteilung EDV-Koordination und Systembetreuung**

1	00031/001	Amtsrat/ -rätin		A12	A12	A12	41,00	
2	00031/004	Oberinspektor/-in		A10	A 9 mD	A10	41,00	Amtszulage 01.01.2018
3	00031/012	Oberinspektor/ -in		A10	A 9 mD	A10	41,00	
4	00031/013	Oberinspektor/ -in		A10	A10	A10	41,00	
5	00031/003	Beschäftigte/r		9b	9b	9b	39,00	
	<b>03.2</b>	Beamte		4,000	4,000	4,000		
		Tarifliche Beschäftigte		1,000	1,000	1,000		

Lfd. Nr.	StNr	Stellenbezeichnung	Produkt der Stelle	Bewertung im VJ	tatsächlich besetzt am 30.06.2025	Bewertung im lfd. HHJ	Stelle WoStd	Bemerkungen
----------	------	--------------------	--------------------	-----------------	-----------------------------------	-----------------------	--------------	-------------

**03.3 Abteilung Soziale Fachplanung**

1	00031/006	Sozialarbeiter/ -in		S17	S17	S17	39,00	Refi Refi. 100%
2	00031/014	Sozialarbeiter/ -in		S17	S17	S17	39,00	
3	00031/015	Beschäftigte/ -r		11	11	11	39,00	
4	00032/007	Beschäftigte/-r		11	11		39,00	befristet bis 31.12.2025
5	00031/005	Sozialarbeiter/ -in		11	11	11	39,00	
6	00032/001	Amtmann/ -frau		9c	A11	A11	30,00	
7	00032/008	Beschäftigte/-r		9b	9b		29,25	befristet bis 31.12.2025
8	00520/002	Sozialarbeiter/ -in		S12	S12	S12	39,00	Refi
	<b>03.3</b>	Beamte		0,000	1,000	0,732		
		Tarifliche Beschäftigte		7,519	6,385	5,000		

**03.4 Abteilung Integration**

1	00031/007	Beschäftigte/r		11	11	11	39,00	
2	00031/016	Beschäftigte/ -r		10		10	39,00	Refi Refi. 100%
	<b>03.4</b>	Beamte		0,000	0,000	0,000		
		Tarifliche Beschäftigte		2,000	1,000	2,000		
	<b>03</b>	Beamte		7,232	7,732	7,963		
		Tarifliche Beschäftigte		11,519	11,154	9,000		

Lfd. Nr.	StNr	Stellenbezeichnung	Produkt der Stelle	Bewertung im VJ	tatsächlich besetzt am 30.06.2025	Bewertung im lfd. HHJ	Stelle WoStd	Bemerkungen
<b>40 Fachdienst Schule</b>								
<b>40.0 Fachdienstleitung</b>								
<b>40.0.1 Stabsstelle Koordination Ganztage</b>								
1	00404/009	Beschäftigte /-r		10	10	10	39,00	
	<b>40.0.1</b>	Beamte		0,000	0,000	0,000		
		Tarifliche Beschäftigte		1,000	1,000	1,000		
	<b>40.0</b>	Beamte		0,000	0,000	0,000		
		Tarifliche Beschäftigte		1,000	1,000	1,000		
<b>40.1 Abteilung Schulverwaltung und Schulamt</b>								
1	00401/006	Amtsrat / -rätin		A12	12	A12	41,00	
<b>40.1.01 Schulverwaltung</b>								
1	00401/052	Amtmann/ -frau		A11	A 9 gD	A11	41,00	
2	00401/011	Amtmann/-frau		A11	A11	A11	41,00	
3	00401/062	Beschäftigte/r		10	6	10	9,75	KW 31.12.2026 KW 31.12.2026
4	00401/007	Beschäftigte/ -r		9b	9a	9b	32,00	
5	00401/063	Beschäftigte/ -r		9a	9a	9a	29,00	
6	00401/009	Beschäftigte/ -r		9a	9a	9a	39,00	
7	00401/010	Hauptsekretär/-in		A 8	A 8	A 8	36,00	
8	00404/043	Beschäftigte/ -r		9a	6	9a	23,00	
9	00401/060	Beschäftiger/r		8		8	1,40	
10	00401/036	Beschäftigte / -r		5	6	6	39,00	

# Stellenplan

Stichtag lfd. Jahr: 01.01.2026 - Stichtag Vorjahr: 01.01.2025

Datum: 21.10.2025 Zeit: 09:01

Seite 56 von 174

Lfd. Nr.	StNr	Stellenbezeichnung	Produkt der Stelle	Bewertung im VJ	tatsächlich besetzt am 30.06.2025	Bewertung im lfd. HHJ	Stelle WoStd	Bemerkungen
11	00401/033	Beschäftigte / -r		5	6	6	24,00	
12	00401/040	Beschäftigte / -r		5	6	6	25,00	
13	00401/035	Beschäftigte / -r		5	6	6	21,00	
14	00401/031	Beschäftigte/r		5	6	6	19,00	
15	00401/034	Beschäftigte / -r		5	6	6	39,00	
16	00401/032	Beschäftigte / -r		5	6	6	17,50	
17	00401/037	Beschäftigte / -r		5		6	0,00	unbesetzt seit 30.06.2020
18	00401/038	Beschäftigte / -r		5	6	6	29,00	
19	00401/039	Beschäftigte / -r		5	6	6	13,50	
20	00401/041	Beschäftigte / -r		5	6	6	25,00	
21	00401/021	Beschäftigte / -r		5	6	6	25,50	
22	00401/025	Beschäftigte / -r		5	6	6	25,00	
23	00401/030	Beschäftigte / -r		5	6	6	39,00	
24	00401/042	Beschäftigte / -r		5	6 # 6	6	27,50	KU 27
25	00401/014	Beschäftigte / -r		5	6	6	24,50	
26	00401/029	Beschäftigte / -r		5	6	6	22,50	
27	00401/017	Beschäftigte /-r		5	6	6	22,00	
28	00401/061	Beschäftigte/r		5	6 # 6	6	19,50	
29	00401/064	Beschäftigte/r				6	25,00	

# Stellenplan

Stichtag lfd. Jahr: 01.01.2026 - Stichtag Vorjahr: 01.01.2025

Datum: 21.10.2025 Zeit: 09:01

Seite 57 von 174

Lfd. Nr.	StNr	Stellenbezeichnung	Produkt der Stelle	Bewertung im VJ	tatsächlich besetzt am 30.06.2025	Bewertung im lfd. HHJ	Stelle WoStd	Bemerkungen
30	00401/013	Beschäftigte / -r		5	6	6	22,50	
31	00401/015	Beschäftigte / -r		5	6	6	25,00	
32	00401/016	Beschäftigte / -r		5	6	6	22,50	
33	00401/018	Beschäftigte / -r		5	6	6	22,50	
34	00401/019	Beschäftigte / -r		5	6 # 6	6	22,00	
35	00401/022	Beschäftigte / -r		5	6	6	22,79	KU 22,5
36	00401/023	Beschäftigte / -r		5	6 # 6	6	30,00	
37	00401/026	Beschäftigte / -r		5	6	6	25,50	
38	00401/027	Beschäftigte / -r		5	6	6	30,00	
39	00401/028	Beschäftigte / -r		5	6	6	30,00	
40	00401/050	Beschäftigte / -r		5	6	6	27,50	
41	00401/005	Beschäftigte / -r		5	4	5	19,50	
42	00404/005	Beschäftigte / -r		5	6	5	23,00	
43	00401/045	Heilerziehungspfleger / -in		S8a	S8a	S8a	18,23	
44	00401/048	Heilerziehungspfleger / -in		S8a	S8a	S8a	21,50	
45	00401/055	Heilerziehungspfleger / -in		S8a	S8a	S8a	10,00	
46	00401/054	Heilerziehungspfleger / -in		S8a	S8a	S8a	18,00	
47	00401/056	Heilerziehungspfleger / -in		S8a	S8a	S8a	10,00	
48	00401/046	Heilerziehungspfleger / -in		S8a	S8a	S8a	18,23	

# Stellenplan

Stichtag lfd. Jahr: 01.01.2026 - Stichtag Vorjahr: 01.01.2025

Datum: 21.10.2025 Zeit: 09:01

Seite 58 von 174

Lfd. Nr.	StNr	Stellenbezeichnung	Produkt der Stelle	Bewertung im VJ	tatsächlich besetzt am 30.06.2025	Bewertung im lfd. HHJ	Stelle WoStd	Bemerkungen
49	00401/043	Heilerziehungspfleger / -in		S8a	S8a	S8a	19,09	
50	00401/044	Heilerziehungspfleger / -in		S8a	S8a	S8a	18,00	
51	00401/047	Heilerziehungspfleger / -in		S8a	S8a	S8a	18,00	
52	00401/049	Hausgehilfe / -in		2		2	3,00	unbesetzt seit 14.03.2024
	<b>40.1.01</b>	Beamte		2,878	2,878	2,878		
		Tarifliche Beschäftigte		27,384	32,773	28,038		
<b>40.1.02 Schulamt</b>								
1	00401/001	Oberinspektor / -in		A10	A 9 gD	A10	41,00	
2	00401/002	Oberinspektor / -in		A10	A10	A10	20,50	
3	00401/004	Beschäftigte / -r		6	6	6	23,50	
4	00401/058	Beschäftigte/ -r		6		6	5,90	
5	00401/003	Beschäftigte/ -r		6	6	6	26,50	
	<b>40.1.02</b>	Beamte		1,500	1,500	1,500		
		Tarifliche Beschäftigte		1,433	1,282	1,433		
	<b>40.1</b>	Beamte		5,378	4,378	5,378		
		Tarifliche Beschäftigte		28,818	35,055	29,472		
<b>40.2 Schulsozialarbeit</b>								
1	00404/001	Sozialarbeiter / -in		S18	S18	S18	39,00	KU undatiert S17
2	00404/032	Sozialarbeiter / -in		S11b	S11b	S12	32,00	
3	00404/023	Sozialarbeiter / -in		S11b	S12	S12	39,00	Refi 01.01.2018 100 %
4	00404/038	Sozialarbeiter / -in		S11b	S12	S12	32,00	

# Stellenplan

Stichtag lfd. Jahr: 01.01.2026 - Stichtag Vorjahr: 01.01.2025

Datum: 21.10.2025 Zeit: 09:01

Seite 59 von 174

Lfd. Nr.	StNr	Stellenbezeichnung	Produkt der Stelle	Bewertung im VJ	tatsächlich besetzt am 30.06.2025	Bewertung im lfd. HHJ	Stelle WoStd	Bemerkungen
5	00404/041	Sozialarbeiter / -in		S11b	S11b	S12	19,50	
6	00404/037	Sozialarbeiter / -in		S11b	S12	S12	31,25	
7	00404/036	Sozialarbeiter/ -in		S11b	S8b	S12	32,00	
8	00404/035	Sozialpädagoge / -in		S11b	S12 # S12	S12	39,00	
9	00404/034	Sozialpädagoge / -in		S11b	S12 # S12	S12	39,00	
10	00404/030	Sozialarbeiter / -in		S11b	S12	S12	32,00	Refi 01.01.2018 100 %
11	00404/029	Sozialarbeiter / -in		S11b	S11b # S12	S12	27,00	Refi 01.01.2018 100 %
12	00404/028	Sozialarbeiter / -in		S11b	S12	S12	39,00	Refi 01.01.2018 100 %
13	00404/027	Sozialarbeiter / -in		S11b	S11b	S12	32,00	Refi 01.01.2018 100 %
14	00404/026	Sozialarbeiter / -in		S11b	S12	S12	27,00	Refi 01.01.2018 100 %
15	00404/024	Sozialarbeiter / -in		S11b	S11b	S12	32,00	Refi 01.01.2018 100 %
16	00404/025	Sozialarbeiter / -in		S11b	S11b	S12	39,00	Refi 01.01.2018 100 %
17	00404/031	Sozialarbeiter / -in		S12	S12	S12	32,00	Refi 01.01.2018 100 %
18	00404/044	Sozialarbeiter/ -in		S11b	S11b # S8b		13,60	befristet bis 31.12.2025
19	00404/039	Beschäftigte / -r		S8b	S8b	S8b	20,00	
20	00404/040	Erzieher/ -in		S8b	S8b # S11b	S8b	20,00	
<b>40.2</b>		Beamte		0,000	0,000	0,000		
		Tarifliche Beschäftigte		15,804	20,359	15,455		
<b>40</b>		Beamte		5,378	4,378	5,378		
		Tarifliche Beschäftigte		45,621	56,414	45,927		

Lfd. Nr.	StNr	Stellenbezeichnung	Produkt der Stelle	Bewertung im VJ	tatsächlich besetzt am 30.06.2025	Bewertung im lfd. HHJ	Stelle WoStd	Bemerkungen
----------	------	--------------------	--------------------	-----------------	-----------------------------------	-----------------------	--------------	-------------

**41 Fachdienst Kultur und Sport****41.0 Fachdienstleitung**

1	00400/001	Oberverwaltungsrat / -rätin		A14	14	A14	41,00	
	<b>41.0</b>	Beamte		1,000	0,000	1,000		
		Tarifliche Beschäftigte		0,000	1,000	0,000		

**41.1 Verwaltung und Sportmanagement**

1	00401/059	Amtmann/ -frau		A11	A11	A11	41,00	
2	00401/012	Beschäftigte / -r		9b	9b	9b	25,50	
3	00401/053	Beschäftigte / -r		6		6	39,00	
4	00401/057	Sportplatzwärter / -in		4	4	4	39,00	
5	00404/022	Küchenhilfe		1	2	1	28,50	
	<b>41.1</b>	Beamte		1,000	1,000	1,000		
		Tarifliche Beschäftigte		3,385	2,731	3,385		

**41.2 Kulturbüro und Stadtarchiv****41.2 Abteilung Kulturbüro und Stadtarchiv**

1	00402/001	Beschäftigte / -r		13	13	13	39,00	
2	00402/019	Beschäftigte/ -r		9a	9a	9a	38,50	

**41.2.01 Kulturbüro**

1	00402/002	Beschäftigte / -r		11	11 # 11	11	39,00	
2	00402/006	Beschäftigte / -r		11	11	11	28,00	
3	00402/003	Beschäftigte / -r		9c	9c	9c	39,00	

# Stellenplan

Stichtag lfd. Jahr: 01.01.2026 - Stichtag Vorjahr: 01.01.2025

Datum: 21.10.2025 Zeit: 09:01

Seite 61 von 174

Lfd. Nr.	StNr	Stellenbezeichnung	Produkt der Stelle	Bewertung im VJ	tatsächlich besetzt am 30.06.2025	Bewertung im lfd. HHJ	Stelle WoStd	Bemerkungen
4	00402/004	Beschäftigte / -r		5	5	5	25,00	
5	00402/020	Beschäftigte/r		5	5 # 5	5	39,00	
6	00402/005	Beschäftigte / -r		4	5	4	19,50	
	<b>41.2.01</b>	Beamte		0,000	0,000	0,000		
		Tarifliche Beschäftigte		4,859	6,526	4,859		
<b>41.2.02 Theater</b>								
1	00402/009	Techn. Inspektor / -in		9b	9b	9b	20,00	
2	00402/007	Techn. Inspektor / -in		9b	9b	9b	39,00	
3	00402/008	Techn. Inspektor / -in		9b	9b	9b	39,00	
4	00402/013	Theater, Kulturbüro, Kundenservice		2	2	4	17,00	
5	00402/010	Garderobenfrau/ -mann		2	2	2	17,00	KU 20
6	00402/011	Garderobenfrau / -mann		2	2	2	17,00	
7	00402/012	Garderobenfrau / -mann		2	2	2	20,26	
8	00402/016	Reinigungskraft		2	2	2	25,00	
9	00402/017	Reinigungskraft		2	2	2	25,00	
10	00402/015	Reinigungskraft		1	2	1	25,32	KU 25
	<b>41.2.02</b>	Beamte		0,000	0,000	0,000		
		Tarifliche Beschäftigte		6,271	6,263	6,271		
<b>41.2.03 Stadtarchiv</b>								
1	00402/018	Amtsrat/-rätin		A12	A11	A12	41,00	

Lfd. Nr.	StNr	Stellenbezeichnung	Produkt der Stelle	Bewertung im VJ	tatsächlich besetzt am 30.06.2025	Bewertung im lfd. HHJ	Stelle WoStd	Bemerkungen
	<b>41.2.03</b>	Beamte		1,000	1,000	1,000		
		Tarifliche Beschäftigte		0,000	0,000	0,000		
	<b>41.2</b>	Beamte		1,000	1,000	1,000		
		Tarifliche Beschäftigte		13,118	14,776	13,118		
	<b>41.2</b>	Beamte		1,000	1,000	1,000		
		Tarifliche Beschäftigte		13,118	14,776	13,118		
<b>41.3 Stadtbücherei</b>								
<b>41.3 Abteilung Stadtbücherei</b>								
1	00403/001	Leitung Stadtbücherei		13	13	13	39,00	
2	00403/002	Dipl. Bibliothekar / -in		10	10	10	39,00	
3	00403/006	Dipl. Bibliothekar / -in		9b	9b	9b	39,00	
4	00403/007	Dipl. Bibliothekar / -in		9b	9b	9b	39,00	
5	00403/004	Dipl. Bibliothekar / -in		9b	9b	9b	30,00	KU 30, umgesetzt
6	00403/003	Dipl. Bibliothekar / -in		9b	9b	9b	39,00	
7	00403/005	Dipl. Bibliothekar / -in		9b	9b	9b	19,50	
8	00403/012	Beschäftigte / -r		6	6	6	39,00	
9	00403/010	Beschäftigte / -r		5	5	5	29,00	
10	00403/011	Beschäftigte / -r		5	5	5	20,00	
11	00403/009	Beschäftigte / -r		5	5	5	39,00	
12	00403/008	Beschäftigte / -r		5	5 # 5	5	39,00	
13	00403/016	Beschäftigte / -r		5	5	5	34,00	KU 20

Lfd. Nr.	StNr	Stellenbezeichnung	Produkt der Stelle	Bewertung im VJ	tatsächlich besetzt am 30.06.2025	Bewertung im lfd. HHJ	Stelle WoStd	Bemerkungen
14	00403/018	Buchbinder / -in		5	5 # 2	5	39,00	
15	00403/017	Beschäftigte / -r		4	5	4	30,00	
16	00403/013	Beschäftigte / -r		4	4	4	28,00	
17	00403/014	Beschäftigte / -r		4	4	4	25,00	
18	00403/015	Beschäftigte / -r		4	4	4	20,00	
	<b>41.3</b>	Beamte		0,000	0,000	0,000		
		Tarifliche Beschäftigte		15,038	15,462	15,038		
	<b>41.3</b>	Beamte		0,000	0,000	0,000		
		Tarifliche Beschäftigte		15,038	15,462	15,038		
<b>41.4 Volkshochschule</b>								
1	00414/001	Leitung Volkshochschule		13	13	13	39,00	
2	00414/002	stellv. Leitung Volkshochschule		11	11	11	39,00	
3	00414/004	Programmbereichsleitung VHS		11	11	11	39,00	
4	00414/003	Programmbereichsleitung VHS		11	11	11	39,00	
5	00414/014	Lehrkraft VHS		10	10	10	39,00	
6	00414/015	Lehrkraft VHS		10	10	10	39,00	
7	00414/005	Beschäftigte/-r		9b	9b	9b	30,00	
8	00414/013	Lehrkraft VHS		9b	9b	9b	10,90	
9	00414/012	Lehrkraft VHS		9a	9a	9a	16,40	
10	00414/016	Sozialpädagoge/-in		S11b	S11b	S11b	9,75	

Lfd. Nr.	StNr	Stellenbezeichnung	Produkt der Stelle	Bewertung im VJ	tatsächlich besetzt am 30.06.2025	Bewertung im lfd. HHJ	Stelle WoStd	Bemerkungen
11	00414/011	Hausmeister/-in		7	7	7	39,00	
12	00414/010	Beschäftigte/-r		6	6	6	39,00	
13	00414/006	Beschäftigte/-r		6	6 # 6	6	19,50	
14	00414/007	Beschäftigte/-r		6	6	6	19,50	
15	00414/008	Beschäftigte/-r		6	6	6	39,00	
16	00414/009	Beschäftigte/-r		6	6	6	39,00	
<b>41.4</b>		Beamte		0,000	0,000	0,000		
		Tarifliche Beschäftigte		12,719	13,155	12,719		
<b>41</b>		Beamte		3,000	2,000	3,000		
		Tarifliche Beschäftigte		44,260	47,123	44,260		

Lfd. Nr.	StNr	Stellenbezeichnung	Produkt der Stelle	Bewertung im VJ	tatsächlich besetzt am 30.06.2025	Bewertung im lfd. HHJ	Stelle WoStd	Bemerkungen
<b>50 Fachdienst Soziale Hilfen</b>								
<b>50.0.0 Fachdienstleitung</b>								
1	00500/001	Oberverwaltungsrat/-rätin		A14	A13 gD	A14	41,00	Amtszulage 15.06.2024 A 13 gD + Amtszulage
<b>50.0.1 Betreuungsbehörde</b>								
1	00500/003	Sozialarbeiter/ -in		S15	S15	S15	39,00	
2	00500/004	Sozialarbeiter/ -in		S15	S15	S15	39,00	
3	00500/005	Sozialarbeiter/ -in		S15	S15	S15	34,75	
4	00500/009	Sozialarbeiter/-in		S15	S15	S15	39,00	
5	00500/008	Sozialarbeiter/ -in		S15	S15	S15	34,00	
6	00500/002	Sozialarbeiter/-in		S15	S15	S15	32,50	
	<b>50.0.1</b>	Beamte		0,000	0,000	0,000		
		Tarifliche Beschäftigte		5,596	5,596	5,596		
<b>50.0.2 Verwaltung, Registratur</b>								
1	00500/006	Beschäftigte/r		5		5	6,75	
2	00500/007	Beschäftigte/r		5	5	5	30,00	
3	00500/010	Beschäftigte/-r		2		2	39,00	Refi 22.04.2024 70 % nach Teilhabechancengesetz   Stelle genehmigt zum 23.04.2024 # unbesetzt seit 14.12.2024
	<b>50.0.2</b>	Beamte		0,000	0,000	0,000		
		Tarifliche Beschäftigte		1,942	0,769	1,942		

Lfd. Nr.	StNr	Stellenbezeichnung	Produkt der Stelle	Bewertung im VJ	tatsächlich besetzt am 30.06.2025	Bewertung im lfd. HHJ	Stelle WoStd	Bemerkungen
	<b>50.0.0</b>	Beamte		1,000	1,000	1,000		
		Tarifliche Beschäftigte		7,538	6,365	7,538		
<b>50.1 Abteilung Eingliederungshilfe, Wohngeld, BAFöG</b>								
1	00501/001	Amtsrat/ rätin		A12	A12	A12	41,00	Refi 01.01.2021 refi 30 %, Landesfördermittel EGH
<b>50.1.01 Eingliederungshilfe, BAFöG</b>								
1	00501/002	Amtmann/-frau		A11	A 9 mD	A11	41,00	Refi 01.01.2018 refi 30 %, Landesfördermittel EGH   Amtszulage 01.01.2018
2	00501/025	Oberinspektor/-in		A10	A 9 gD	A10	41,00	Refi 01.01.2021 refi 30 %, Landesfördermittel EGH
3	00501/024	Amtmann/-frau		A10	9b	A10	41,00	Refi 01.01.2021 refi 30 %, Landesfördermittel EGH
4	00501/006	Oberinspektor/-in		A10	A 9 mD	A10	41,00	KW undatiert KW undatiert Refi 100% Landesfördermittel EGH
5	00501/004	Oberinspektor/-in		A10	A 9 mD	A10	41,00	Refi 01.01.2021 refi 30 %, Landesfördermittel EGH   Amtszulage 01.01.2018
6	00501/003	Oberinspektor/-in		A10	9b	A10	41,00	Refi 01.01.2018 refi 30 %, Landesfördermittel EGH   Amtszulage 01.01.2018
7	00501/007	Beschäftigte/r		9b	9b	9b	39,00	Refi 01.01.2018 refi 30 %, Landesfördermittel EGH
8	00501/005	Beschäftigte/ -r		9b	9b	9b	39,00	Refi 01.08.2021 refi 30 %, Landesfördermittel EGH

Lfd. Nr.	StNr	Stellenbezeichnung	Produkt der Stelle	Bewertung im VJ	tatsächlich besetzt am 30.06.2025	Bewertung im lfd. HHJ	Stelle WoStd	Bemerkungen
9	00501/026	Beschäftigte/-er		9b	9b	9b	19,50	Refi 01.01.2021 refi 30 %, Landesfördermittel EGH
10	00501/009	Beschäftigte/r		9a	9a	9a	39,00	Refi 01.01.2021 refi 15 %, Landesfördermittel EGH
11	00501/008	Beschäftigte/r		9a	9a	9a	39,00	Refi 01.01.2021 refi 15 %, Landesfördermittel EGH
	<b>50.1.01</b>	Beamte		6,000	4,000	6,000		
		Tarifliche Beschäftigte		4,500	6,000	4,500		
<b>50.1.02 Teilhabeplanung</b>								
1	00501/011	Sozialarbeiter/ -in		S17	S17	S17	39,00	Refi 01.01.2021 refi 100 %, Landesfördermittel EGH
2	00501/017	Sozialarbeiter/ -in		S15		S17	39,00	KW undatiert KW undatiert refi 100% für 35 Std.(90 %) Landesfördermittel EGH
3	00501/030	Sozialarbeiter/ -in		S15	S15	S15	39,00	Refi 01.01.2019 refi 100 %, Landesfördermittel EGH
4	00501/012	Sozialarbeiter/ -in		S12	S12	S12	39,00	Refi 01.01.2018 refi 100 %, Landesfördermittel EGH
5	00501/027	Sozialarbeiter/ -in		S12	S12	S12	39,00	Refi 01.01.2019 refi 100 %, Landesfördermittel EGH
6	00501/016	Sozialarbeiter/ -in		S12	S12 # S12	S12	39,00	KW undatiert KW undatiert Refi 100%
7	00501/015	Sozialarbeiter/ -in		S12	S12	S12	19,50	KU undatiert 10 Std. refi 100 % für 19,5 Std.(50 %) Landesfördermittel EGH

Lfd. Nr.	StNr	Stellenbezeichnung	Produkt der Stelle	Bewertung im VJ	tatsächlich besetzt am 30.06.2025	Bewertung im lfd. HHJ	Stelle WoStd	Bemerkungen
8	00501/013	Sozialarbeiter/ -in		S12	S12	S12	19,50	Refi 01.01.2021 Landesfördermittel EGH
9	00501/046	Sozialarbeiter/-in		S12	S12	S12	39,00	
10	00501/028	Sozialarbeiter/ -in		S12	S12 # S12	S12	39,00	Refi 01.01.2019 refi 100 %, Landesfördermittel EGH
11	00501/031	Sozialarbeiter/ -in		S12	S12	S12	34,00	Refi 01.01.2022 refi 100 % für 34 Std. (87 %), Landesfördermittel EGH
12	00501/029	Sozialarbeiter/ -in		S12	S12	S12	34,00	Refi 01.01.2022 refi 100 % für 34 Std. (87 %), Landesfördermittel EGH
	<b>50.1.02</b>	Beamte		0,000	0,000	0,000		
		Tarifliche Beschäftigte		10,744	11,092	10,744		
<b>50.1.03 Wohngeld, Bildung und Teilhabe</b>								
1	00501/018	Beschäftigte/r		11	11	11	39,00	
2	00501/035	Beschäftigte/-r		9a	9a # 9a	9a	39,00	
3	00501/037	Beschäftigte/-r		9a	9a	9a	39,00	
4	00501/040	Beschäftigte/-r		9a	9a	9a	39,00	
5	00501/038	Beschäftigte/-r		9a	9a	9a	39,00	
6	00501/041	Beschäftigte/-r		9a	9a # 6	9a	30,00	
7	00501/036	Beschäftigte/-r		9a	9a	9a	30,00	
8	00501/033	Beschäftigte/-r		9a	9a	9a	39,00	
9	00501/010	Beschäftigte/r		9a	9a	9a	39,00	Refi 01.01.2018 100%

Lfd. Nr.	StNr	Stellenbezeichnung	Produkt der Stelle	Bewertung im VJ	tatsächlich besetzt am 30.06.2025	Bewertung im lfd. HHJ	Stelle WoStd	Bemerkungen
10	00501/023	Hauptsekretär/-in		A 8	A 8	A 8	20,50	
11	00501/022	Beschäftigte/r		9a	9a	9a	39,00	
12	00501/020	Beschäftigte/r		9a	A 8 # 9a	9a	39,00	
13	00501/039	Beschäftigte/-r		9a	9a	9a	39,00	
14	00501/034	Beschäftigte/-r		9a	9a	9a	39,00	
15	00501/042	Beschäftigte/-r		8	8	8	39,00	
	<b>50.1.03</b>	Beamte		0,500	1,463	0,500		
		Tarifliche Beschäftigte		13,538	14,872	13,538		
<b>50.1.04 Verhandlungen von Leistungs- und Vergütungsvereinbarungen</b>								
1	00501/032	Beschäftigte/r		11	11	11	39,00	
2	00032/006	Beschäftigte/r		11	11 # 10	11	39,00	
3	00501/044	Beschäftigte/-r		11		11	35,10	
4	00501/043	Beschäftigte/-r		11	11	11	39,00	
	<b>50.1.04</b>	Beamte		0,000	0,000	0,000		
		Tarifliche Beschäftigte		3,900	3,462	3,900		
	<b>50.1</b>	Beamte		7,500	6,463	7,500		
		Tarifliche Beschäftigte		32,682	35,426	32,682		
<b>50.2 Abteilung Grundsicherung, Pflege, Senioren</b>								
1	00502/001	Amtsrat/ -rätin		A12	A12	A12	41,00	
<b>50.2.01 Grundsicherung, HLU, Asylbewerber</b>								
1	00502/012	Amtmann/-frau		A11	A11	A11	41,00	

# Stellenplan

Stichtag lfd. Jahr: 01.01.2026 - Stichtag Vorjahr: 01.01.2025

Datum: 21.10.2025 Zeit: 09:01

Seite 70 von 174

Lfd. Nr.	StNr	Stellenbezeichnung	Produkt der Stelle	Bewertung im VJ	tatsächlich besetzt am 30.06.2025	Bewertung im lfd. HHJ	Stelle WoStd	Bemerkungen
2	00502/013	Oberinspektor/ -in		A10	A10 # 9c	A10	41,00	
3	00502/017	Beschäftigte/r		9c	9c # 9c	9c	39,00	
4	00502/014	Beschäftigte/r		9c	9c	9c	39,00	
5	00502/010	Amtsinspektor/ -in		A 9 mD	A 9 mD	A 9 mD	41,00	
6	00502/043	Amtsinspektor/-in		A 9 mD	9a # 9c	A 9 mD	15,50	
7	00502/035	Amtsinspektor/-in		A 9 mD	9a	A 9 mD	41,00	
8	00502/041	Beschäftigte/-r		9b			39,00	befristet bis 31.12.2025
9	00502/040	Beschäftigte/-r		9b			39,00	befristet bis 31.12.2025
10	00502/024	Amtsinspektor/ -in		A 9 mD	A 9 mD	A 9 mD	41,00	
11	00502/023	Amtsinspektor/ -in		A 9 mD	A 9 mD	A 9 mD	41,00	Amtszulage 02.08.2017
12	00502/021	Amtsinspektor/ -in		A 9 mD	9a # A 9 mD	A 9 mD	41,00	
13	00502/020	Amtsinspektor/ -in		A 9 mD	A 9 mD	A 9 mD	41,00	
14	00502/018	Amtsinspektor/ -in		A 9 mD	A 9 mD	A 9 mD	41,00	
15	00502/019	Amtsinspektor/ -in		A 9 mD	9a	A 9 mD	31,00	Amtszulage 01.06.2016
16	00502/033	Beschäftigte/r		9a	9a	9a	33,50	
17	00502/022	Beschäftigte/r		9a	9a	9a	39,00	
18	00502/015	Oberinspektor/in		A10	A10 # A10	A10	41,00	
	<b>50.2.01</b>	Beamte		11,134	8,900	11,134		
		Tarifliche Beschäftigte		5,859	10,600	3,859		

Lfd. Nr.	StNr	Stellenbezeichnung	Produkt der Stelle	Bewertung im VJ	tatsächlich besetzt am 30.06.2025	Bewertung im lfd. HHJ	Stelle WoStd	Bemerkungen
<b>50.2.02 Hilfe zur Pflege</b>								
1	00502/004	Amtmann/-frau		A11	10	A11	41,00	
2	00502/009	Oberinspektor/-in		A10		A10	41,00	
3	00502/007	Oberinspektor/-in		A10	A 9 mD	A10	41,00	Amtszulage 01.01.2019
4	00502/011	Oberinspektor/-in		A10	A 9 mD	A10	30,00	
5	00502/006	Oberinspektor/-in		A10	A 9 mD	A10	41,00	Amtszulage 01.01.2018
6	00502/005	Oberinspektor/ -in		A10	A10	A10	41,00	
7	00502/008	Beschäftigte/r		9b	9b	9b	39,00	
8	00502/002	Sozialarbeiter/ -in		S12	S11b # 9c	S12	39,00	
9	00502/003	Sozialarbeiter/ -in		S12	9c	S12	19,50	
	<b>50.2.02</b>	Beamte		5,732	3,332	5,732		
		Tarifliche Beschäftigte		2,500	4,192	2,500		
<b>50.2.03 Seniorenbüro, Pflegestützpunkt, Engagementförderung</b>								
1	00502/025	Sozialarbeiter/ -in		S17	S17 # S15 # S11b	S17	39,00	
2	00502/026	Sozialarbeiter/ -in		S15	S15	S15	35,00	
3	00502/036	Sozialarbeiter/ -in		S11b	S11b	S11b	19,50	
4	00502/034	Sozialarbeiter/ -in		S11b	S11b	S11b	39,00	
5	00502/030	Beschäftigte/ -r		S11b	S11b	S11b	35,00	Refi 01.01.2018 2/3
6	00502/029	Beschäftigte/ -r		S11b	S11b # 9c	S11b	33,00	Refi 01.01.2018 2/3

Lfd. Nr.	StNr	Stellenbezeichnung	Produkt der Stelle	Bewertung im VJ	tatsächlich besetzt am 30.06.2025	Bewertung im lfd. HHJ	Stelle WoStd	Bemerkungen
7	00502/027	Sozialarbeiter/ -in		S11b	S11b # 9c	S11b	20,00	Refi 01.01.2018 2/3
8	00502/028	Sozialarbeiter/ -in		S11b	S11b	S11b	19,50	KW undatiert KW undatiert
9	00502/031	Beschäftigte/ -r		7	7 # 7	7	39,00	Refi 01.01.2018 1/3
10	00502/032	Beschäftigte/ -r		3	3 # 9c	3	6,00	KW undatiert KW undatiert Refi 100%
	<b>50.2.03</b>	Beamte		0,000	0,000	0,000		
		Tarifliche Beschäftigte		7,308	11,115	7,308		
	<b>50.2</b>	Beamte		17,866	13,232	17,866		
		Tarifliche Beschäftigte		15,667	25,908	13,667		
	<b>50</b>	Beamte		26,366	20,695	26,366		
		Tarifliche Beschäftigte		55,887	67,699	53,887		

Lfd. Nr.	StNr	Stellenbezeichnung	Produkt der Stelle	Bewertung im VJ	tatsächlich besetzt am 30.06.2025	Bewertung im lfd. HHJ	Stelle WoStd	Bemerkungen
----------	------	--------------------	--------------------	-----------------	-----------------------------------	-----------------------	--------------	-------------

**51 Fachdienst Frühkindliche Bildung****51.0 Fachdienstleitung**

1	00512/297	Sozialarbeiter/-in		S17	S17	S17	39,00	
2	00510/001	Beschäftigte/r		15	15	15	39,00	
3	00513/022	Sozialarbeiter/-in		S15	S15	S15	19,50	

**51.0.01 Stabsstelle Zentrale Steuerungsaufgaben**

1	00511/002	Amtsrat/ -rätin		A12	A12	A12	25,00	
2	00511/014	Beschäftigte/r		5	6	5	30,00	
	<b>51.0.01</b>	Beamte		0,610	0,622	0,610		
		Tarifliche Beschäftigte		0,769	0,897	0,769		
	<b>51.0</b>	Beamte		0,610	0,622	0,610		
		Tarifliche Beschäftigte		3,269	3,397	3,269		

**51.1 Abteilung Verwaltung**

1	00511/001			A12	A12	A12	25,00	
2	00511/005	Oberinspektor/-in		A10	9b	A10	20,50	KW undatiert KW undatiert
3	00511/006	Oberinspektor/-in		A10	9b	A10	20,50	KU A 8
4	00511/003	Oberinspektor/ -in		A10	A10	A10	20,50	
5	00511/020	Amtmann/-frau		A11	A12 # 9b # A12	A11	41,00	

**51.1.01 allg. Verwaltung**

1	00511/012	Oberinspektor/-in		A10	A 9 mD	A10	41,00	KW undatiert KW undatiert Refi 100%
---	-----------	-------------------	--	-----	--------	-----	-------	-------------------------------------

# Stellenplan

Stichtag lfd. Jahr: 01.01.2026 - Stichtag Vorjahr: 01.01.2025

Datum: 21.10.2025 Zeit: 09:01

Seite 74 von 174

Lfd. Nr.	StNr	Stellenbezeichnung	Produkt der Stelle	Bewertung im VJ	tatsächlich besetzt am 30.06.2025	Bewertung im lfd. HHJ	Stelle WoStd	Bemerkungen
2	00511/004	Oberinspektor/ -in		A10	6 # 9b	A10	20,50	KW undatiert KW undatiert
3	00511/016	Beschäftigte/r		9b	9b	9b	19,50	
4	00511/008	Hauptsekretär/ -in		A 8	9a	A 8	30,50	
5	00511/011	Beschäftigte/r		9a	6 # 9a	9a	39,00	
6	00511/010	Beschäftigte/r		9a	9a # 9a	9a	19,50	
7	00511/009	Beschäftigte/r		9a	9a	9a	39,00	
8	00511/013	Stadthauptsekretär/-in		A 8	A 8 # 9a	A 8	41,00	KW undatiert KW undatiert Refi 100%
9	00511/019	Beschäftigte/r		9a	9a	9a	19,50	
10	00511/022	Beschäftigte/r				9a	19,50	
11	00511/007	Hauptsekretär/ -in		A 8	A 8 # 9a	A 8	41,00	
12	00511/015	Amtmann/-frau		A11	9a # 9c	A11	41,00	
13	00511/021	Amtmann/-frau		A11	A11	A11	41,00	
	<b>51.1.01</b>	Beamte		6,244	3,756	6,244		
		Tarifliche Beschäftigte		3,500	10,782	4,000		
	<b>51.1</b>	Beamte		9,354	6,122	9,354		
		Tarifliche Beschäftigte		3,500	13,115	4,000		
<b>51.2 Abteilung Kindertagespflege/ Einr. in freier Trägerschaft</b>								
<b>51.2.01 Kindertagespflege</b>								
1	00512/235	Sozialarbeiter/ -in		S15	S15	S15	27,00	
2	00512/296	Sozialarbeiter/-in		S12	S12	S12	39,00	

# Stellenplan

Stichtag lfd. Jahr: 01.01.2026 - Stichtag Vorjahr: 01.01.2025

Datum: 21.10.2025 Zeit: 09:01

Seite 75 von 174

Lfd. Nr.	StNr	Stellenbezeichnung	Produkt der Stelle	Bewertung im VJ	tatsächlich besetzt am 30.06.2025	Bewertung im lfd. HHJ	Stelle WoStd	Bemerkungen
3	00512/245	Sozialarbeiter/ -in		S12	S12	S12	23,50	
4	00512/244	Sozialarbeiter/ -in		S12	S12	S12	25,00	
5	00512/242	Sozialarbeiter/ -in		S12	S12 # S15 # S12 # 9a	S12	19,50	
6	00512/295	Sozialarbeiter/-in		S12	S15 # S12	S12	39,00	
7	00512/294	Sozialarbeiter/-in		S12		S12	39,00	
8	00512/237	Sozialarbeiter/ -in		S12	S15 # S15 # S12	S12	39,00	
9	00512/236	Sozialarbeiter/ -in		S12	S12	S12	25,00	
10	00512/243	Sozialarbeiter/ -in		S12	S12	S12	23,00	
11	00512/246	Beschäftigte/r		9a	9a	9a	21,50	
12	00512/241	Beschäftigte/ -r		9a	9b	9a	19,50	
13	00512/238	Hauptsekretär/ -in		A 8	A 8 # A 8 # 9a	A 8	28,00	
14	00512/239	Beschäftigte/ r		9a	9a	9a	26,00	
	<b>51.2.01</b>	Beamte		0,683	1,000	0,683		
		Tarifliche Beschäftigte		9,385	15,436	9,385		
	<b>51.2</b>	Beamte		0,683	1,000	0,683		
		Tarifliche Beschäftigte		9,385	15,436	9,385		
<b>51.3 Abteilung Pädagogische Fachberatung</b>								
1	00513/001	Sozialarbeiter/ -in		S17	S17 # S17 # S8a	S17	39,00	

Lfd. Nr.	StNr	Stellenbezeichnung	Produkt der Stelle	Bewertung im VJ	tatsächlich besetzt am 30.06.2025	Bewertung im lfd. HHJ	Stelle WoStd	Bemerkungen
2	00513/014	Sozialarbeiter/ -in		S17	S17	S17	39,00	KW 31.12.2026 KW zum 31.12.2026 Refi 100%
3	00513/003	Sozialarbeiter/ -in		S17	S17 # S8a	S17	39,00	
4	00513/002	Sozialarbeiter/ -in		S17	S17	S17	19,50	KW 31.12.2028 Refi 100%
5	00513/013	Koordinationsfachkraft		11			19,50	befristet bis 31.05.2025
6	00513/005	Sozialarbeiter/ -in		S12		S12	10,00	KW undatiert KW undatiert # unbesetzt seit 31.07.2023
7	00513/012	Beschäftigte/r		S12	S8b		25,00	befristet bis 31.07.2025
8	00513/007	Motopäde/ -in		9a	S8a	9a	13,00	
9	00513/008	Beschäftigte/ -r		S8b	S8b # S8a	S8b	39,00	
10	00513/011	Beschäftigte/r		S8b		S8b	19,50	
<b>51.3.04 Pädagogische Fachberatung</b>								
1	00513/024	Sozialarb. Prakt.		Soz		Soz	39,00	
2	00513/021	Sozialarbeiter/-in		S17	S17 # S8a	S17	19,50	Refi 01.01.2023 100 %
3	00513/023	Sozialarbeiter/-in		S12	S12	S12	39,00	Refi 01.01.2023 44 %   Stelle genehmigt zum 01.01.2024
4	00513/015	Sozialpädagoge/-in		S12	S9 # S12	S12	39,00	KW 31.12.2026 KW zum 31.12.2026 Refi 100%
5	00513/016	Sozialpädagoge/-in		S12	S9	S12	39,00	KW 31.12.2026 KW zum 31.12.2026 Refi 100%
6	00513/025	Sozialarbeiter/ -in		S12	S12	S12	19,50	

# Stellenplan

Stichtag lfd. Jahr: 01.01.2026 - Stichtag Vorjahr: 01.01.2025

Datum: 21.10.2025 Zeit: 09:01

Seite 77 von 174

Lfd. Nr.	StNr	Stellenbezeichnung	Produkt der Stelle	Bewertung im VJ	tatsächlich besetzt am 30.06.2025	Bewertung im lfd. HHJ	Stelle WoStd	Bemerkungen
7	00513/020	Heilpädagoge/ -in		S9		S9	39,00	Refi 01.01.2023 19 %
8	00511/018	Beschäftigte/r		S8b	S8b	S8b	19,50	
9	00513/019	Heilpädagoge/ -in		S9	S9	S9	39,00	Refi 01.01.2023 19 %
10	00513/018	Heilpädagoge/-in		S9	S9 # S9	S9	39,00	KW 31.12.2026 KW zum 31.12.2026 Refi 100%
11	00513/017	Heilpädagoge/-in		S8b	S9	S8b	39,00	KW 31.12.2026 KW zum 31.12.2026 Refi 100%
12	00511/017	Hauptsekretär/in		A 8		A 8	20,50	
	<b>51.3.04</b>	Beamte		0,500	0,000	0,500		
		Tarifliche Beschäftigte		9,500	8,628	9,500		
	<b>51.3</b>	Beamte		0,500	0,000	0,500		
		Tarifliche Beschäftigte		16,742	17,846	15,090		
<b>51.4 Abteilung städtische Kindertageseinrichtungen</b>								
1	00512/290	Sozialarbeiter/in		S17	S18	S17	39,00	
2	00512/315	Küchenhilfe		2	2 # 2	2	39,00	Refi 01.01.2025
3	00512/318	Küchenhilfe		2	2	2	11,70	Refi 01.01.2025
4	00512/316	Küchenhilfe		2	2 # 2	2	39,00	Refi 01.01.2025
5	00512/314	Küchenhilfe		2	2 # 2 # 2	2	39,00	Refi 01.01.2025
6	00512/313	Küchenhilfe		2	2 # 2	2	39,00	Refi 01.01.2025
7	00512/317	Küchenhilfe		2	2 # 2	2	39,00	Refi 01.01.2025
8	00514/005	Gruppenassistent/-in		S2	2 # S2	S2	39,00	Refi 01.01.2023 100 %

Lfd. Nr.	StNr	Stellenbezeichnung	Produkt der Stelle	Bewertung im VJ	tatsächlich besetzt am 30.06.2025	Bewertung im lfd. HHJ	Stelle WoStd	Bemerkungen
9	00514/009	Gruppenassistent/-in		S2	S2 # S2	S2	39,00	Refi 01.01.2023 100 %
10	00514/008	Gruppenassistent/-in		S2	S2	S2	39,00	Refi 01.01.2023 100 %
11	00514/010	Gruppenassistent/-in		S2	S2	S2	39,00	Refi 01.01.2023 100 %
12	00514/006	Gruppenassistent/-in		S2	S2	S2	39,00	Refi 01.01.2023 100 %
13	00514/003	Gruppenassistent/-in		S2	S2	S2	39,00	Refi 01.01.2023 100 %
14	00514/002	Gruppenassistent/-in		S2	S2 # S2	S2	39,00	Refi 01.01.2023 100 %
15	00514/001	Gruppenassistent/-in		S2	S2	S2	39,00	Refi 01.01.2023 100 %
16	00514/007	Gruppenassistent/-in		S2	S2	S2	39,00	Refi 01.01.2023 100 %
17	00514/004	Gruppenassistent/-in		S2	S2	S2	39,00	Refi 01.01.2023 100 %
<b>51.4.01 Familienzentrum Einfeld</b>								
1	00512/001	Leitung		S16	S17	S16	39,00	KU S 16
2	00512/002	Stv. Leitung		S15	S8a # S16 # S8a	S15	39,00	KU S 15
3	00512/293	Heilpädagoge/-in		S9	S9	S9	39,00	Refi 01.01.2023 100 %
4	00512/231	Erzieher/in		S8a	S3 # S8a # S8a	S8a	39,00	
5	00512/232	Erzieher/in		S8a	S8a # S3	S8a	14,00	
6	00512/004	Erzieher/ .in		S8b	S8a	S8b	19,50	
7	00512/009	Erzieher/ -in		S8a	S8a	S8a	39,00	
8	00512/014	Erzieher/ -in		S8a	S8a	S8a	31,50	

# Stellenplan

Stichtag lfd. Jahr: 01.01.2026 - Stichtag Vorjahr: 01.01.2025

Datum: 21.10.2025 Zeit: 09:01

Seite 79 von 174

Lfd. Nr.	StNr	Stellenbezeichnung	Produkt der Stelle	Bewertung im VJ	tatsächlich besetzt am 30.06.2025	Bewertung im lfd. HHJ	Stelle WoStd	Bemerkungen
9	00512/013	Erzieher/ -in		S8a	S8a	S8a	35,00	
10	00512/012	Soz.päd. Assistent/-in		S8a	S8a	S8a	19,50	
11	00512/010	Erzieher/ -in		S8a	2 # S8a	S8a	39,00	
12	00512/008	Erzieher/ -in		S8a	S8a # S8a # S8a	S8a	39,00	
13	00512/006	Erzieher/ -in		S8a	2 # S8a	S8a	39,00	
14	00512/005	Erzieher/ -in		S8a	S8a	S8a	27,50	
15	00512/011	Erzieher/ -in		S8a	S8a	S8a	39,00	
16	00512/022	Soz.Päd. Assistent/ -in		S3	S3	S3	29,00	
17	00512/025	Hausgehilfe/ -in		2	2 # 2	2	34,00	
18	00512/026	Hausgehilfe/ -in		2	2	2	32,75	KU 27,75
19	00512/027	Hausgehilfe/ -in		2	2	2	27,75	
20	00512/233	Soz.päd. Assistent/in		S3	S3		25,00	befristet bis 31.12.2025
21	00512/018	Soz.Päd. Assistent/ -in		S3	S3	S3	39,00	
22	00512/023	Soz.Päd.Assistent/-in		S3	S3	S3	19,00	KW undatiert KW undatiert refi. 100%
23	00512/015	Soz.Päd. Assistent/ -in		S3	S3	S3	39,00	
24	00512/016	Soz.Päd. Assistent/ -in		S3	S8a # S3	S3	39,00	
25	00512/017	Soz.Päd. Assistent/ -in		S3	S3	S3	30,00	
26	00512/020	Soz.Päd. Assistent/ -in		S3	S3	S3	20,00	
27	00512/019	Soz.Päd. Assistent/ -in		S3	S3 # S3 # S3	S3	24,00	

# Stellenplan

Stichtag lfd. Jahr: 01.01.2026 - Stichtag Vorjahr: 01.01.2025

Datum: 21.10.2025 Zeit: 09:01

Seite 80 von 174

Lfd. Nr.	StNr	Stellenbezeichnung	Produkt der Stelle	Bewertung im VJ	tatsächlich besetzt am 30.06.2025	Bewertung im lfd. HHJ	Stelle WoStd	Bemerkungen
	<b>51.4.01</b>	Beamte		0,000	0,000	0,000		
		Tarifliche Beschäftigte		21,962	33,308	21,321		
<b>51.4.02 Kita Faldera</b>								
1	00512/028	Leitung		S17	S17	S17	39,00	
2	00512/029	Stv. Leitung		S16	S16	S16	39,00	
3	00512/291	Heilpädagoge/-in		S9	S9	S9	39,00	Refi 01.01.2023 100 %
4	00512/292	Heilpädagoge/-in		S9	S9	S9	39,00	Refi 01.01.2023 100 %
5	00512/234	Erzieher/in		S8a	S8a	S8a	39,00	
6	00512/038	Erzieher/ -in		S8a	S8a	S8a	32,00	
7	00512/221	Erzieher/ -in		S8a	S8a	S8a	39,00	
8	00512/043	Erzieher/ -in		S8a	S8a	S8a	39,00	
9	00512/042	Erzieher/ -in		S8a	S8a	S8a	39,00	
10	00512/041	Erzieher/ -in		S8a	S8a # S8a # S8a	S8a	39,00	
11	00512/039	Erzieher/ -in		S8a	S8a	S8a	20,00	
12	00512/031	Erzieher/ -in		S8a	S8a	S8a	30,00	
13	00512/036	Erzieher/ -in		S8a	S8a # S8a	S8a	39,00	
14	00512/035	Erzieher/ -in		S8a	S8a	S8a	35,00	
15	00512/034	Erzieher/ -in		S8a	S8a	S8a	30,00	
16	00512/033	Erzieher/ -in		S8a	S8a # S8a	S8a	33,00	

# Stellenplan

Stichtag lfd. Jahr: 01.01.2026 - Stichtag Vorjahr: 01.01.2025

Datum: 21.10.2025 Zeit: 09:01

Seite 81 von 174

Lfd. Nr.	StNr	Stellenbezeichnung	Produkt der Stelle	Bewertung im VJ	tatsächlich besetzt am 30.06.2025	Bewertung im lfd. HHJ	Stelle WoStd	Bemerkungen
17	00512/032	Erzieher/ -in		S8a	S8a	S8a	39,00	
18	00512/037	Erzieher/ -in		S8a	S8a	S8a	30,00	
19	00512/040	Erzieher/ -in		S8a	S8a	S8a	39,00	
20	00512/056	Hausgehilfe/ -in		2	2	2	24,50	
21	00512/247	Soz.päd. Assistent/in		S3	S3 # S3 # S8a	S3	17,50	
22	00512/057	Reinmachefrau		2	2	2	20,26	KU 20
23	00512/058	Reinmachefrau		2	2	2	27,50	
24	00512/049	Soz.Päd. Assistent/ -in		S3	S8a	S3	39,00	
25	00512/055	Soz.Päd. Assistent/ -in		S3	S8a	S3	39,00	
26	00512/054	Soz.Päd. Assistent/ -in		S3	S3 # S3 # S3	S3	39,00	
27	00512/053	Soz.Päd. Assistent/ -in		S3	S3		19,50	befristet bis 31.12.2025
28	00512/051	Soz.Päd. Assistent/ -in		S3	S8a	S3	39,00	
29	00512/048	Soz.Päd. Assistent/ -in		S3	S3 # S8a	S3	24,00	
30	00512/047	Soz.Päd. Assistent/ -in		S3	S3	S3	32,00	
31	00512/046	Soz.Päd. Assistent/ -in		S3	S3	S3	39,00	
32	00512/044	Soz.Päd. Assistent/ -in		S3	S3	S3	24,00	
33	00512/225	Soz.Päd. Assistent/ -in		S3	S8a		19,50	befristet bis 31.12.2025
34	00512/223	Soz.Päd. Assistent/ -in		S3	S3	S3	19,50	KW undatiert KW undatiert
35	00512/230	Soz.Päd. Assistent/ -in		S3	S3	S3	39,00	

Lfd. Nr.	StNr	Stellenbezeichnung	Produkt der Stelle	Bewertung im VJ	tatsächlich besetzt am 30.06.2025	Bewertung im lfd. HHJ	Stelle WoStd	Bemerkungen
36	00512/050	Soz.Päd. Assistent/ -in		S3	S8a # S3	S3	39,00	
	<b>51.4.02</b>	Beamte		0,000	0,000	0,000		
		Tarifliche Beschäftigte		30,237	38,423	29,237		
<b>51.4.03 Kita Gartenstadt</b>								
1	00512/059	Leitung		S17	S17	S17	39,00	
2	00512/060	Stv. Leitung		S16	S16	S16	39,00	
3	00512/248	Erzieher/in		S8a	S8a	S8a	39,00	
4	00512/066	Erzieher/ -in		S8a	S8a # S8a	S8a	39,00	
5	00512/222	Erzieher/ -in		S8a	S8a	S8a	32,30	
6	00512/070	Erzieher/ -in		S8a	S8a	S8a	25,00	
7	00512/069	Erzieher/ -in		S8a	S8a # S8a	S8a	39,00	
8	00512/067	Erzieher/ -in		S8a	S8a	S8a	39,00	
9	00512/065	Erzieher/ -in		S8a	S8a	S8a	39,00	
10	00512/063	Erzieher/ -in		S8a	S8a	S8a	39,00	
11	00512/064	Erzieher/ -in		S8a	S8a # S8a	S8a	39,00	
12	00512/062	Erzieher/ -in		S8a	S8a	S8a	26,00	
13	00512/061	Erzieher/-in		S8a	S8a	S8a	36,00	
14	00512/068	Erzieher/ -in		S8a	S8a	S8a	39,00	
15	00512/251	Soz.päd.Assistent/in		S3	S8a # S8a	S3	39,00	
16	00512/255	Soz.päd.Assistent/in		S3	S8a		18,25	befristet bis 31.12.2025

# Stellenplan

Stichtag lfd. Jahr: 01.01.2026 - Stichtag Vorjahr: 01.01.2025

Datum: 21.10.2025 Zeit: 09:01

Seite 83 von 174

Lfd. Nr.	StNr	Stellenbezeichnung	Produkt der Stelle	Bewertung im VJ	tatsächlich besetzt am 30.06.2025	Bewertung im lfd. HHJ	Stelle WoStd	Bemerkungen
17	00512/254	Soz.päd.Assisternt/in		S3	S3	S3	31,00	
18	00512/252	Soz.päd.Assistent/in		S3	S8a	S3	39,00	
19	00512/250	Soz.päd.Assistent/in		S3	S8a	S3	39,00	
20	00512/249	Soz.päd.Assistent/in		S3	S3	S3	39,00	
21	00512/253	Soz.päd.Assistent/in		S3	S3	S3	39,00	
22	00512/075	Hausgehilfe/ -in		1	2	1	31,75	
23	00512/076	Reinmachefrau		1		1	11,00	unbesetzt seit 31.07.2020
24	00512/073	Soz.Päd. Assistent/ -in		S3	S8a # S3		25,00	befristet bis 31.12.2025
25	00512/071	Soz.Päd. Assistent/ -in		S3	S8a	S3	33,00	
26	00512/072	Soz.Päd. Assistent/ -in		S3	S8a	S3	39,00	
	<b>51.4.03</b>	Beamte		0,000	0,000	0,000		
		Tarifliche Beschäftigte		22,905	25,496	21,796		
<b>51.4.04 Kita Haartallee</b>								
1	00512/077	Leitung		S17	S17	S17	39,00	
2	00512/078	Stv. Leitung		S16	S16	S16	39,00	
3	00512/079	Heilpädagoge/ -in		S9	S9	S9	39,00	
4	00512/080	Fachkraft für sprachliche Bildung		S8b	S8a # S8a	S8b	39,00	KW 31.12.2028 refi. 100%
5	00512/083	Erzieher/ -in		S8a	S8a	S8a	39,00	
6	00512/256	Erzieher/in		S8a	S8a	S8a	39,00	
7	00512/257	Erzieher/in		S8a	S8a	S8a	39,00	

# Stellenplan

Stichtag lfd. Jahr: 01.01.2026 - Stichtag Vorjahr: 01.01.2025

Datum: 21.10.2025 Zeit: 09:01

Seite 84 von 174

Lfd. Nr.	StNr	Stellenbezeichnung	Produkt der Stelle	Bewertung im VJ	tatsächlich besetzt am 30.06.2025	Bewertung im lfd. HHJ	Stelle WoStd	Bemerkungen
8	00512/258	Erzieher/in		S8a		S8a	39,00	
9	00512/259	Erzieher/in		S8a	S8a	S8a	10,50	
10	00512/087	Erzieher/ -in		S8a	S8a	S8a	39,00	
11	00512/220	Erzieher/ -in		S8a	S8a	S8a	39,00	
12	00512/082	Erzieher/ -in		S8a	S8a	S8a	30,00	
13	00512/081	Erzieher/ -in		S8a	S8a	S8a	39,00	
14	00512/088	Erzieher/ -in		S8a	S8a	S8a	39,00	
15	00512/086	Erzieher/ -in		S8a	S8a	S8a	39,00	
16	00512/085	Erzieher/ -in		S8a	S8a	S8a	38,50	
17	00512/084	Erzieher/ -in		S8a		S8a	39,00	
18	00512/089	Erzieher/ -in		S8a	S8a	S8a	39,00	
19	00512/104	Reinmachefrau		2	2	2	17,25	
20	00512/260	Soz.päd.Assistent/in		S3	S3	S3	39,00	
21	00512/261	Soz.päd.Assistent/in		S3	S8a	S3	24,50	
22	00512/103	Reinmachefrau		1	2	1	39,00	KU 38,25
23	00512/096	Soz.Päd. Assistent/ -in		S3	S3	S3	39,00	
24	00512/101	Soz.Päd. Assistent/ -in		S3	S8a	S3	19,50	
25	00512/102	Pflegekraft		S3		S3	30,00	KW undatiert KW undatiert Refi 100% # unbesetzt seit 30.04.2024
26	00512/099	Soz.Päd. Assistent/ -in		S3	S8a		39,00	befristet bis 31.12.2025

# Stellenplan

Stichtag lfd. Jahr: 01.01.2026 - Stichtag Vorjahr: 01.01.2025

Datum: 21.10.2025 Zeit: 09:01

Seite 85 von 174

Lfd. Nr.	StNr	Stellenbezeichnung	Produkt der Stelle	Bewertung im VJ	tatsächlich besetzt am 30.06.2025	Bewertung im lfd. HHJ	Stelle WoStd	Bemerkungen
27	00512/097	Soz.Päd. Assistent/ -in		S3	S8a		39,00	befristet bis 31.12.2025
28	00512/094	Soz.Päa. Assistent/ -in		S3			30,00	befristet bis 31.12.2025
29	00512/093	Soz.Päd. Assistent/ -in		S3	S8a		39,00	befristet bis 31.12.2025
30	00512/092	Soz.Päd. Assistent/ -in		S3	S3	S3	39,00	
31	00512/091	Soz.Päd. Assistent/ -in		S3	S3	S3	25,00	
32	00512/090	Soz.Päd. Assistent/ -in		S3	S8a # S8a	S3	39,00	
33	00512/095	Soz.Päd. Assistent/ -in		S3	S3	S3	39,00	
	<b>51.4.04</b>	Beamte		0,000	0,000	0,000		
		Tarifliche Beschäftigte		29,776	28,188	26,006		
<b>51.4.05 Kita Hauke-Haien</b>								
1	00512/106	Leitung		S16	S16	S16	39,00	
2	00512/107	Stv. Leitung		S15	S16	S15	37,50	KU S 15
3	00512/263	Erzieher/in		S8b	S8a	S8b	11,00	
4	00512/262	Erzieher/in		S8b	S8a	S8b	39,00	
5	00512/110	Heilpädagoge/ -in		S9	S9	S9	39,00	
6	00512/108	Heilpädagoge/ -in		S9	S9	S9	39,00	
7	00512/109	Heilpädagoge/ -in		S9		S9	39,00	
8	00512/115	Erzieher/ -in		S8b	S8a	S8b	32,00	
9	00512/118	Erzieher/ -in		S8b	S8a	S8b	39,00	
10	00512/116	Erzieher/ -in		S8b	S8a	S8b	39,00	

# Stellenplan

Stichtag lfd. Jahr: 01.01.2026 - Stichtag Vorjahr: 01.01.2025

Datum: 21.10.2025 Zeit: 09:01

Seite 86 von 174

Lfd. Nr.	StNr	Stellenbezeichnung	Produkt der Stelle	Bewertung im VJ	tatsächlich besetzt am 30.06.2025	Bewertung im lfd. HHJ	Stelle WoStd	Bemerkungen
11	00512/113	Erzieher/ -in		S8b	S8a	S8b	32,00	
12	00512/112	Erzieher/ -in		S8b	S8a	S8b	39,00	
13	00512/111	Erzieher/ -in		S8b	S8a	S8b	39,00	
14	00512/117	Erzieher/ -in		S8b	S8a	S8b	39,00	
15	00512/114	Erzieher/ -in		S8b	S8a # S8a	S8b	39,00	
16	00512/266	Soz.päd.Assistent/in		S3	S8a # S8a	S3	39,00	
17	00512/267	Soz.päd.Assistent/in		S3	S3 # S3	S3	39,00	
18	00512/265	Soz.Päd.Assistent/in		S3	S8a	S3	39,00	
19	00512/264	Soz.päd.Assistent/in		S3	S8a	S3	39,00	
20	00512/123	Pflegekraft		2	2	2	20,00	KW undatiert KW undatiert Refi 100%
21	00512/122	Pflegekraft		2	S2	2	30,00	KW undatiert KW undatiert Refi 100%
22	00512/124	Hausgehilfe/ -in		1	2 # 2	1	35,50	
23	00512/119	Soz.Päd. Assistent/ -in		S3	S8a	S3	39,00	
24	00512/120	Soz.Päd. Assistent/ -in		S3	S8a	S3	39,00	
25	00512/121	Soz.Päd. Assistent/ -in		S3	S3	S3	35,00	
26	00512/227	Soz.päd. Assistent/ -in		S3	S3	S3	20,00	KW undatiert KW undatiert
	<b>51.4.05</b>	Beamte		0,000	0,000	0,000		
		Tarifliche Beschäftigte		23,487	25,567	23,487		

## 51.4.06 Kita Schubertstraße

1	00512/125	Leitung		S17	S3 # S17	S17	39,00	
---	-----------	---------	--	-----	----------	-----	-------	--

# Stellenplan

Stichtag lfd. Jahr: 01.01.2026 - Stichtag Vorjahr: 01.01.2025

Datum: 21.10.2025 Zeit: 09:01

Seite 87 von 174

Lfd. Nr.	StNr	Stellenbezeichnung	Produkt der Stelle	Bewertung im VJ	tatsächlich besetzt am 30.06.2025	Bewertung im lfd. HHJ	Stelle WoStd	Bemerkungen
2	00512/126	Stv. Leitung		S16	S16	S16	39,00	
3	00512/127	Heilpädagoge/ -in		S9	S9	S9	39,00	
4	00512/270	Erzieher/in		S8a	S3 # S8a	S8a	25,00	
5	00512/269	Erzieher/in		S8a	S8a # S8a # S8a	S8a	39,00	
6	00512/268	Erzieher/in		S8a	S8a	S8a	39,00	
7	00512/128	Fachkraft für sprachliche Bildung		S8b	S8a	S8b	19,50	KW 31.12.2028 Refi. 100%
8	00512/135	Erzieher/ -in		S8a	S8a	S8a	39,00	
9	00512/141	Erzieher/ -in		S8a	S8a	S8a	39,00	
10	00512/140	Erzieher/ -in		S8a	S8a	S8a	25,00	
11	00512/139	Erzieher/ -in		S8a	S8a # S8a # S8a	S8a	39,00	
12	00512/138	Erzieher/ -in		S8a	S8a # S8a	S8a	39,00	
13	00512/136	Erzieher/ -in		S8a	S8a	S8a	37,00	
14	00512/134	Erzieher/ -in		S8a	S8a	S8a	30,00	
15	00512/133	Erzieher/ -in		S8a	S8a	S8a	35,00	
16	00512/132	Erzieher/ -in		S8a	S8a # S3	S8a	30,00	
17	00512/131	Erzieher/ -in		S8a	S8a # S8a	S8a	33,00	
18	00512/130	Erzieher/ -in		S8a	S8a # S8a # S8a	S8a	28,00	

# Stellenplan

Stichtag lfd. Jahr: 01.01.2026 - Stichtag Vorjahr: 01.01.2025

Datum: 21.10.2025 Zeit: 09:01

Seite 88 von 174

Lfd. Nr.	StNr	Stellenbezeichnung	Produkt der Stelle	Bewertung im VJ	tatsächlich besetzt am 30.06.2025	Bewertung im lfd. HHJ	Stelle WoStd	Bemerkungen
19	00512/129	Erzieher/ -in		S8a	S8a # S8a	S8a	39,00	
20	00512/137	Erzieher/ -in		S8a	S8a	S8a	39,00	
21	00512/154	Küchenhilfe		2	2	2	37,00	
22	00512/240	Küchenhilfe		2		2	8,00	unbesetzt seit 17.05.2021
23	00512/274	Soz.päd.Assistent/in		S3	S3	S3	37,00	
24	00512/273	Soz.päd.Assistentin		S3	S8a	S3	39,00	
25	00512/271	Soz.päd.Assistent/in		S3			39,00	befristet bis 31.12.2025
26	00512/272	Soz.päd.Assistent/in		S3	S3	S3	39,00	
27	00512/143	Soz.Päd. Assistent/ -in		S3	S3	S3	26,00	
28	00512/144	Soz.Päd. Assistent/ -in		S3	S3	S3	19,50	
29	00512/145	Soz.Päd. Assistent/ -in		S3	S3	S3	30,00	
30	00512/146	Soz.Päd. Assistent/ -in		S3	S3	S3	35,00	
31	00512/147	Soz.Päd. Assistent/ -in		S3	S3	S3	19,50	
32	00512/148	Soz.Päd. Assistent/ -in		S3	S3 # S3	S3	22,50	
33	00512/149	Soz.Päd. Assistent/ -in		S3	S3 # S3 # S3 # S3 # S3	S3	39,00	
34	00512/150	Soz. Päd. Assistent/ -in		S3	S3	S3	25,00	
35	00512/151	Soz.Päd. Assistent/ -in		S3	S3		19,50	befristet bis 31.12.2025
36	00512/153	Soz.Päd. Assistent/ -in		S3	S8a	S3	39,00	

Lfd. Nr.	StNr	Stellenbezeichnung	Produkt der Stelle	Bewertung im VJ	tatsächlich besetzt am 30.06.2025	Bewertung im lfd. HHJ	Stelle WoStd	Bemerkungen
	<b>51.4.06</b>	Beamte		0,000	0,000	0,000		
		Tarifliche Beschäftigte		29,885	43,615	28,385		
<b>51.4.07 Familienzentrum Schwedenhaus</b>								
1	00512/155	Leitung		S16	S16	S16	39,00	
2	00512/156	Stv. Leitung		S15	S15	S15	39,00	
3	00512/275	Erzieher/in		S8b		S8b	26,00	
4	00512/165	Erzieher/ -in		S8b	S8a	S8b	39,00	
5	00512/157	Erzieher/ -in		S8b	S8b	S8b	19,50	
6	00512/166	Erzieher/ -in		S8b	S8a # S8a	S8b	30,00	
7	00512/164	Erzieher/ -in		S8b	S8a	S8b	26,00	
8	00512/163	Erzieher/ -in		S8b	S8a	S8b	32,42	
9	00512/162	Erzieher/ -in		S8b	S8a	S8b	30,00	
10	00512/161	Erzieher/ -in		S8b	S8a	S8b	39,00	
11	00512/160	Erzieher/ -in		S8b	S8a	S8b	25,50	
12	00512/159	Erzieher/ -in		S8b	S8a	S8b	39,00	
13	00512/158	Erzieher/ -in		S8b	S8a	S8b	39,00	
14	00512/229	Erzieher/ -in		S8a	S8a	S8a	39,00	
15	00512/175	Erzieher/ -in		S8a	S8a # S8a	S8a	39,00	
16	00512/276	Soz.päd.Assistent/in		S3	S3	S3	37,50	
17	00512/176	Küchenhilfe		1		1	26,00	

Lfd. Nr.	StNr	Stellenbezeichnung	Produkt der Stelle	Bewertung im VJ	tatsächlich besetzt am 30.06.2025	Bewertung im lfd. HHJ	Stelle WoStd	Bemerkungen
18	00512/177	Küchenhilfe		1	2	1	13,00	
19	00512/167	Soz.Päd. Assistent/ -in		S3	S3 # S8a	S3	39,00	
20	00512/172	Soz.Päd. Assistent/ -in		S3	S3	S3	35,00	
21	00512/173	Soz.Päd. Assistent/ -in		S3	S3	S3	34,00	
22	00512/174	Soz.Päd. Assistent/ -in		S3	S3 # S8a	S3	30,00	
23	00512/171	Soz.Päd. Assistent/ -in		S3	S3 # S8a	S3	30,00	
24	00512/170	Soz.Päs. Assistent/ -in		S3	S3	S3	35,00	
25	00512/168	Soz.Päd. Assistent/ -in		S3	S3	S3	39,00	
26	00512/169	Soz.Päd. Assistent/ -in		S3	S3	S3	39,00	
	<b>51.4.07</b>	Beamte		0,000	0,000	0,000		
		Tarifliche Beschäftigte		22,254	24,341	22,023		
<b>51.4.08 Kita Volkshaus</b>								
1	00512/178	Leitung		S17	S8a # S17	S17	39,00	
2	00512/179	Stv. Leitung		S16	S16	S16	35,00	
3	00512/180	Heilpädagoge/ -in		S9	S8a # S9	S9	35,00	
4	00512/277	Erzieher/in		S8a	S8a # S8a # S8a	S8a	39,00	
5	00512/187	Erzieher/ -in		S8a	S8a	S8a	30,00	
6	00512/181	Erzieher/ -in		S8a	S8a	S8a	35,00	
7	00512/190	Erzieher/ -in		S8a	S8a	S8a	32,50	

# Stellenplan

Stichtag lfd. Jahr: 01.01.2026 - Stichtag Vorjahr: 01.01.2025

Datum: 21.10.2025 Zeit: 09:01

Seite 91 von 174

Lfd. Nr.	StNr	Stellenbezeichnung	Produkt der Stelle	Bewertung im VJ	tatsächlich besetzt am 30.06.2025	Bewertung im lfd. HHJ	Stelle WoStd	Bemerkungen
8	00512/228	Erzieher/ -in		S8a	S8a # S8a	S8a	39,00	
9	00512/189	Erzieher/ -in		S8a	S8a # S8a	S8a	39,00	
10	00512/188	Erzieher/ -in		S8a	S8a	S8a	35,00	
11	00512/185	Erzieher/ -in		S8a	S8a	S8a	31,00	
12	00512/184	Erzieher/ -in		S8a	S8a # S8a	S8a	39,00	
13	00512/182	Erzieher/ -in		S8a	S8a # S8a	S8a	34,00	
14	00512/186	Erzieher/ -in		S8a	S8a	S8a	31,00	
15	00512/183	Erzieher/ -in		S8a	S8a	S8a	25,00	
16	00512/198	Hausgehilfe/ -in		2	2	2	32,92	KU 31
17	00512/199	Reinmachefrau		2	2	2	20,00	KU 10
18	00512/278	Soz.päd.Assistent/in		S3	S8a # S8a	S3	31,00	
19	00512/279	Soz.päd.Assistent/in		S3			39,00	befristet bis 31.12.2025
20	00512/280	Soz.päd. Assistent/in		S3	S8a	S3	39,00	
21	00512/281	soz.päd.Assistent/in		S3	S8a	S3	36,00	
22	00512/193	Soz.Päd. Assistent/ -in		S3	S3	S3	25,00	
23	00512/197	Soz.Päd. Assistent/ -in		S3	S3	S3	24,00	
24	00512/196	Soz.Päd. Assistent/ -in		S3	S8a	S3	30,00	
25	00512/194	Soz.Päd. Assistent/ -in		S3	S3	S3	35,00	
26	00512/192	Soz.Päd. Assistent/ -in		S3	S8a	S3	30,00	

Lfd. Nr.	StNr	Stellenbezeichnung	Produkt der Stelle	Bewertung im VJ	tatsächlich besetzt am 30.06.2025	Bewertung im lfd. HHJ	Stelle WoStd	Bemerkungen
27	00512/191	Soz.Päd. Assistent/ -in		S3	S3	S3	20,00	
28	00512/195	Soz.Päd. Assistent/ -in		S3	S3	S3	25,00	
	<b>51.4.08</b>	Beamte		0,000	0,000	0,000		
		Tarifliche Beschäftigte		23,216	29,034	22,216		
<b>51.4.09 Kita Wittorf</b>								
1	00512/202	Leitung		S16	S16	S16	39,00	
2	00512/203	Stv. Leitung		S15	S15	S15	39,00	
3	00512/204	Heilpädagogin/ -in		S9	S9	S9	39,00	
4	00512/282	Erzieher/in		S8a	S8a	S8a	39,00	
5	00512/283	Erzieher/in		S8a	S8a # S8a # S8a	S8a	39,00	
6	00512/284	Erzieher/in		S8a	S8a	S8a	39,00	
7	00512/285	Erzieher/in		S8a	S8a	S8a	24,60	
8	00512/207	Erzieher/ -in		S8a	S8a # S8a	S8a	39,00	
9	00512/219	Erzieher/ -in		S8a	S8a	S8a	35,50	
10	00512/217	Erzieher/ -in		S8a	S8a	S8a	39,00	
11	00512/218	Erzieher/ -in		S8a	S8a	S8a	39,00	
12	00512/206	Erzieher/ -in		S8a	S8a	S8a	32,00	
13	00512/205	Erzieher/ -in		S8a	S8a	S8a	39,00	
14	00512/209	Erzieher/ -in		S8a	S8a	S8a	31,00	

# Stellenplan

Stichtag lfd. Jahr: 01.01.2026 - Stichtag Vorjahr: 01.01.2025

Datum: 21.10.2025 Zeit: 09:01

Seite 93 von 174

Lfd. Nr.	StNr	Stellenbezeichnung	Produkt der Stelle	Bewertung im VJ	tatsächlich besetzt am 30.06.2025	Bewertung im lfd. HHJ	Stelle WoStd	Bemerkungen
15	00512/208	Erzieher/ -in		S8a	S8a	S8a	39,00	
16	00512/216	Wirtschafter/ -in		2	2 # 2	2	38,00	
17	00512/286	Soz.päd.Assistent/in		S3	S8a # S8a	S3	39,00	
18	00512/287	Soz.päd.Assistent/in		S3	S8a	S3	39,00	
19	00512/288	Soz.päd.Assistent/in		S3	S3 # S8a	S3	39,00	
20	00512/289	soz.päd.Assistent/in		S3	S8a	S3	38,00	
21	00512/214	Soz.Päd. Assistent/ -in		S3	S3	S3	39,00	
22	00512/215	Soz.Päd. Assistent/ -in		S3	S8a	S3	19,50	
23	00512/213	Soz.Päd. Assistent/ -in		S3	S8a # S8a # S8a # S8a	S3	39,00	
24	00512/211	Soz.Päd. Assistent/ -in		S3	S8a	S3	39,00	
25	00512/210	Soz.Päd. Assistent/ -in		S3	S8a # S8a	S3	25,00	
26	00512/212	Soz.Päd. Assistent/ -in		S3	S8a # S3	S3	20,00	
	<b>51.4.09</b>	Beamte		0,000	0,000	0,000		
		Tarifliche Beschäftigte		23,759	32,821	23,759		
<b>51.4.10 Familienzentrum Werderstraße</b>								
1	00512/298	Leitung		S13	S13	S13	39,00	
2	00512/299	stellv. Leitung		S9		S9	39,00	
3	00512/200	Beschäftigte/r		S8b	S8b	S8b	19,50	KW undatiert KW undatiert Refi 100%
4	00512/301	Erzieher/in		S8a		S8a	39,00	

# Stellenplan

Stichtag lfd. Jahr: 01.01.2026 - Stichtag Vorjahr: 01.01.2025

Datum: 21.10.2025 Zeit: 09:01

Seite 94 von 174

Lfd. Nr.	StNr	Stellenbezeichnung	Produkt der Stelle	Bewertung im VJ	tatsächlich besetzt am 30.06.2025	Bewertung im lfd. HHJ	Stelle WoStd	Bemerkungen
5	00512/306	Erzieher/in		S8a		S8a	25,74	
6	00512/305	Erzieher/in		S8a		S8a	39,00	
7	00512/304	Erzieher/in		S8a		S8a	39,00	
8	00512/302	Erzieher/in		S8a		S8a	39,00	
9	00512/300	Erzieher/in		S8a		S8a	39,00	
10	00512/303	Erzieher/in		S8a		S8a	39,00	
11	00512/312	Küchenhilfe		2		2	39,00	
12	00512/311	Soz.päd.Assistent/in		S3		S3	37,05	
13	00512/310	Soz.päd.Assistent/in		S3		S3	39,00	
14	00512/307	Soz.päd.Assistent/in		S3		S3	39,00	
15	00512/308	Soz.päd.Assistent/in		S3		S3	39,00	
16	00512/309	Soz.päd.Assistent/in		S3		S3	39,00	
	<b>51.4.10</b>	Beamte		0,000	0,000	0,000		
		Tarifliche Beschäftigte		15,610	1,397	15,110		
	<b>51.4</b>	Beamte		0,000	0,000	0,000		
		Tarifliche Beschäftigte		259,391	300,241	249,641		
	<b>51</b>	Beamte		11,146	7,744	11,146		
		Tarifliche Beschäftigte		292,286	350,036	281,384		

Lfd. Nr.	StNr	Stellenbezeichnung	Produkt der Stelle	Bewertung im VJ	tatsächlich besetzt am 30.06.2025	Bewertung im lfd. HHJ	Stelle WoStd	Bemerkungen
<b>52 Fachdienst Familien- und Jugendhilfe</b>								
<b>52.0 Fachdienstleitung</b>								
1	00520/001	Sozialarbeiter / -in		15	15	15	39,00	
<b>52.0.1 Stabsstelle Familien- und Jugendhilfe</b>								
1	00524/041	Sozialarb. Prakt.		Soz	4	Soz	39,00	
2	00524/042	Sozialarb. Prakt.		Soz		Soz	39,00	
3	00524/043	Sozialarb. Prakt.		Soz		Soz	39,00	
4	00521/001	Sozialarbeiter/ -in		S17	S17 # S17	S17	39,00	
5	00520/003	Projektmanagement SGB VIII Reform		S15	9b	S15	39,00	KW 31.12.2027 KW zum 31.12.2027
6	00523/010	Sozialarbeiter/-in		S15	S15	S15	39,00	
7	00520/004	Verfahrenslotse/-in		S12	S15	S12	39,00	KW 31.12.2027 KW zum 31.12.2027   Stelle genehmigt zum 01.01.2024 Stelle genehmigt zum 01.01.2024
8	00520/005	Verfahrenslotse/in		S12	S12	S12	39,00	KW 31.12.2027 KW zum 31.12.2027   Stelle genehmigt zum 01.01.2024 Stelle genehmigt zum 01.01.2024
9	00520/006	Verfahrenslotse/-in		S12	S8b	S12	39,00	KW 31.12.2027 KW zum 31.12.2027   Stelle genehmigt zum 01.01.2024 Stelle genehmigt zum 01.01.2024
<b>52.0.1</b>		Beamte		0,000	0,000	0,000		
		Tarifliche Beschäftigte		9,000	6,154	9,000		
<b>52.0</b>		Beamte		0,000	0,000	0,000		
		Tarifliche Beschäftigte		10,000	7,154	10,000		

Lfd. Nr.	StNr	Stellenbezeichnung	Produkt der Stelle	Bewertung im VJ	tatsächlich besetzt am 30.06.2025	Bewertung im lfd. HHJ	Stelle WoStd	Bemerkungen
----------	------	--------------------	--------------------	-----------------	-----------------------------------	-----------------------	--------------	-------------

**52.1 Abteilung Wirtschaftliche Jugendhilfe/Verwaltungs- und Kundenservice****52.1.01 Wirtschaftliche Jugendhilfe**

1	00521/006	Amtsrat/-rätin		A12	A12	A12	41,00	
2	00521/007	Oberinspektor/-in		A11	A11	A11	41,00	
3	00521/012	Oberinspektor/-in		A10	9b	A10	41,00	
4	00521/008	Oberinspektor/-in		A10	A 9 mD	A10	41,00	
5	00521/009	Oberinspektor/-in		A10	A 9 mD	A10	41,00	
6	00521/010	Beschäftigte / -r		9b	9b # 9b	9b	39,00	
7	00521/011	Beschäftigte / -r		9b	9b	9b	39,00	
8	00521/013	Beschäftigte/r		9a	9a # 6	9a	39,00	
9	00521/014	Beschäftigte / -r		6	6 # 6 # 9b	6	19,50	
	<b>52.1.01</b>	Beamte		5,000	4,000	5,000		
		Tarifliche Beschäftigte		3,500	6,614	3,500		

**52.1.02 Verwaltung und Kundenservice**

1	00521/002	Beschäftigte / -r		9a	9a	9a	39,00	
2	00521/003	Beschäftigte / -r		5	5 # 5	5	39,00	
3	00521/004	Beschäftigte / -r		5	5	5	19,50	
4	00521/005	Beschäftigte / -r		5	5	5	39,00	
5	00521/018	Beschäftigte/r		5	5	5	39,00	
	<b>52.1.02</b>	Beamte		0,000	0,000	0,000		
		Tarifliche Beschäftigte		4,500	4,692	4,500		

Lfd. Nr.	StNr	Stellenbezeichnung	Produkt der Stelle	Bewertung im VJ	tatsächlich besetzt am 30.06.2025	Bewertung im lfd. HHJ	Stelle WoStd	Bemerkungen
	<b>52.1</b>	Beamte		5,000	4,000	5,000		
		Tarifliche Beschäftigte		8,000	11,306	8,000		
<b>52.2 Abteilung Unterhalt</b>								
1	00522/014	Amtmann/frau		A11	A11	A11	41,00	
<b>52.2.01 Beistandschaften / Beurkundungen</b>								
1	00522/012	Oberinspektor / -in		A10	A10	A10	41,00	
2	00522/008	Oberinspektor / -in		A10	9b	A10	41,00	
3	00522/022	Oberinspektor/ -in		A10	9b	A10	41,00	KW undatiert KW undatiert
4	00522/010	Oberinspektor / -in		A10	A 9 gD # A10 # A 9 gD	A10	41,00	
5	00522/001	Oberinspektor/ -in		A10	A 9 gD	A10	36,00	KU undatiert 3,2 Wochenstunden (0,08 VZÄ)
	<b>52.2.01</b>	Beamte		4,878	4,366	4,878		
		Tarifliche Beschäftigte		0,000	2,000	0,000		
<b>52.2.02 Unterhaltsvorschusskasse</b>								
1	00522/013	Oberinspektor / -in		A10	A 9 gD	A10	41,00	
2	00522/018	Oberinspektor / -in		A10	A10 # 9b	A10	41,00	
3	00522/019	Oberinspektor / -in		A10	A10	A10	41,00	
4	00522/011	Oberinspektor / -in		A10	A10	A10	41,00	
5	00522/009	Oberinspektor / -in		A10	A 9 mD	A10	20,50	
6	00522/015	Oberinspektor/ -in		A10	A 9 mD #	A10	41,00	

Lfd. Nr.	StNr	Stellenbezeichnung	Produkt der Stelle	Bewertung im VJ	tatsächlich besetzt am 30.06.2025	Bewertung im lfd. HHJ	Stelle WoStd	Bemerkungen
7	00522/016	Amtsinspektor/ -in		A 9 mD	A 9 mD	A 9 mD	41,00	
8	00522/017	Beschäftigte / -r		9b	9b	9b	39,00	
9	00522/007	Beschäftigte/r		9b	9b	9b	39,00	
10	00522/020	Beschäftigte / -r		9a	9a	9a	30,00	
11	00522/021	Beschäftigte / -r		4		4	5,50	unbesetzt seit 31.07.2024
	<b>52.2.02</b>	Beamte		6,500	5,500	6,500		
		Tarifliche Beschäftigte		2,910	3,897	2,910		
	<b>52.2</b>	Beamte		12,378	10,866	12,378		
		Tarifliche Beschäftigte		2,910	5,897	2,910		
<b>52.3 Abteilung Amtsvormundschaften</b>								
1	00525/001	Sozialarbeiter / -in		S18	S18 # S14	S18	39,00	
2	00523/006	Sozialarbeiter / -in		S15	S15	S15	19,50	KW undatiert KW undatiert
3	00523/003	Sozialarbeiter / -in		S15	S15	S15	39,00	
4	00523/011	Sozialarbeiter/-in		S15	S15	S15	39,00	
5	00523/008	Sozialarbeiter/ -in		S15			39,00	befristet bis 31.12.2025
6	00523/009	Sozialarbeiter/ -in		S15	S15	S15	39,00	
7	00523/005	Sozialarbeiter / -in		S15		S15	19,50	KW undatiert KW undatiert # unbesetzt seit 30.09.2024
8	00523/004	Amtmann / -frau		A11	A11	A11	41,00	
9	00523/002	Amtmann / -frau		A11	A11	A11	41,00	

Lfd. Nr.	StNr	Stellenbezeichnung	Produkt der Stelle	Bewertung im VJ	tatsächlich besetzt am 30.06.2025	Bewertung im lfd. HHJ	Stelle WoStd	Bemerkungen
	<b>52.3</b>	Beamte		2,000	1,754	2,000		
		Tarifliche Beschäftigte		6,000	5,179	5,000		
<b>52.4 Abteilung ASD Nord und Erzieherischer Kinder- und Jugendschutz</b>								
1	00524/001	Sozialarbeiter / -in		S17	S17	S17	39,00	
<b>52.4.01 ASD Nord</b>								
1	00524/007	Sozialarbeiter / -in		S14	S14	S14	32,00	
2	00524/027	Sozialarbeiter / -in		S14	S14	S14	39,00	
3	00524/038	Sozialarbeiter / -in		S14	9b # S14	S14	35,00	Refi 01.01.2018 100 %
4	00524/026	Sozialarbeiter / -in		S14	S14 # S14 # S14	S14	39,00	
5	00524/012	Sozialarbeiter / -in		S14	S12 # S14	S14	39,00	
6	00524/011	Sozialarbeiter / -in		S14	S14	S14	34,00	
7	00524/047	Sozialarbeiter/ -in		S14	S14	S14	39,00	
8	00524/010	Sozialarbeiter / -in		S14	S14	S14	25,50	
9	00524/009	Sozialarbeiter / -in		S14	S14 # 9a # S14	S14	39,00	
10	00524/013	Sozialarbeiter / -in		S14	S14 # S14	S14	25,50	
	<b>52.4.01</b>	Beamte		0,000	0,000	0,000		
		Tarifliche Beschäftigte		8,897	14,077	8,897		
<b>52.4.02 Erzieherischer und gesetzlicher Jugendschutz</b>								
1	00404/003	Sozialarbeiter / -in		S12		S12	39,00	

# Stellenplan

Stichtag lfd. Jahr: 01.01.2026 - Stichtag Vorjahr: 01.01.2025

Datum: 21.10.2025 Zeit: 09:01

Seite 100 von 174

Lfd. Nr.	StNr	Stellenbezeichnung	Produkt der Stelle	Bewertung im VJ	tatsächlich besetzt am 30.06.2025	Bewertung im lfd. HHJ	Stelle WoStd	Bemerkungen
2	00404/004	Sozialarbeiter / -in		S12	S12	S12	19,50	
	<b>52.4.02</b>	Beamte		0,000	0,000	0,000		
		Tarifliche Beschäftigte		1,500	0,500	1,500		
	<b>52.4</b>	Beamte		0,000	0,000	0,000		
		Tarifliche Beschäftigte		11,397	15,577	11,397		
<b>52.5 Abteilung ASD Mitte und TIP</b>								
1	00524/003	Sozialarbeiter / -in		S17	S17	S17	39,00	
<b>52.5.01 ASD Mitte</b>								
1	00524/037	Sozialarbeiter / -in		S14	S14	S14	39,00	KW undatiert KW undatiert Refi 100%
2	00524/058	Sozialarbeiter/-in		S14	S14 # S14 # 9b	S14	32,76	
3	00524/053	Sozialarbeiter/ -in		S14	S14	S14	19,50	
4	00524/050	Sozialarbeiter/ -in		S14	S14 # S14	S14	39,00	
5	00524/030	Sozialarbeiter / -in		S14	S14	S14	28,50	
6	00524/024	Sozialarbeiter / -in		S14	S14	S14	39,00	
7	00524/017	Sozialarbeiter / -in		S14	S14	S14	30,00	
8	00524/004	Sozialarbeiter / -in		S14	S14	S14	23,50	
9	00524/016	Sozialarbeiter / -in		S14	S14	S14	34,00	
10	00524/014	Sozialarbeiter / -in		S14	S14	S14	39,00	
11	00524/022	Sozialarbeiter / -in		S14	S14 # S14	S14	39,00	
12	00524/008	Sozialarbeiter / -in		S14	S14	S14	30,00	

Lfd. Nr.	StNr	Stellenbezeichnung	Produkt der Stelle	Bewertung im VJ	tatsächlich besetzt am 30.06.2025	Bewertung im lfd. HHJ	Stelle WoStd	Bemerkungen
13	00524/049	Sozialarbeiter/ -in		S14	S14 # S14	S14	39,00	
14	00524/018	Sozialarbeiter / -in		S14	S14	S14	39,00	
15	00524/034	Sozialarbeiter / -in		S12	S12	S12	21,00	
	<b>52.5.01</b>	Beamte		0,000	0,000	0,000		
		Tarifliche Beschäftigte		12,622	17,718	12,622		
<b>52.5.02 Team Intervention und Prävention/JGH</b>								
1	00524/036	Sozialarbeiter / -in		S14	S14 # S14	S14	39,00	
2	00524/054	Sozialarbeiter/in		S14	S14	S14	39,00	
3	00524/023	Sozialarbeiter / -in		S14	S12	S14	10,50	
4	00524/035	Sozialarbeiter / -in		S14	S14	S14	28,50	
5	00524/055	Sozialarbeiter/in		S14	S14 # S14	S14	37,00	
	<b>52.5.02</b>	Beamte		0,000	0,000	0,000		
		Tarifliche Beschäftigte		3,949	6,244	3,949		
	<b>52.5</b>	Beamte		0,000	0,000	0,000		
		Tarifliche Beschäftigte		17,571	24,962	17,571		
<b>52.6 Abteilung ASD Süd und Jugendberufsagentur (JBA)</b>								
1	00524/002	Sozialarbeiter / -in		S17	S17	S17	39,00	
<b>52.6.01 ASD Süd</b>								
1	00524/031	Sozialarbeiter / -in		S14	S14	S14	34,00	
2	00524/052	Sozialarbeiter/ -in		S14	S14 # S14 # S14 # S14	S14	39,00	

# Stellenplan

Stichtag lfd. Jahr: 01.01.2026 - Stichtag Vorjahr: 01.01.2025

Datum: 21.10.2025 Zeit: 09:01

Seite 102 von 174

Lfd. Nr.	StNr	Stellenbezeichnung	Produkt der Stelle	Bewertung im VJ	tatsächlich besetzt am 30.06.2025	Bewertung im lfd. HHJ	Stelle WoStd	Bemerkungen
3	00524/051	Sozialarbeiter/ -in		S14	S14	S14	30,00	
4	00524/029	Sozialarbeiter / -in		S14	S14 # S14	S14	32,50	
5	00524/059	Sozialarbeiter/-in		S14		S14	39,00	Stelle genehmigt zum 01.01.2024
6	00524/046	Sozialarbeiter/ -in		S14	S14 # S14 # S14	S14	39,00	
7	00524/032	Sozialarbeiter / -in		S14	S14	S14	32,00	
8	00524/021	Sozialarbeiter / -in		S14	S14	S14	39,00	
9	00524/019	Sozialarbeiter / -in		S14	S14 # S14	S14	39,00	
10	00524/028	Sozialarbeiter / -in		S14	S14 # S14	S14	39,00	
11	00524/005	Sozialarbeiter / -in		S14	S14 # S14	S14	39,00	
12	00524/020	Sozialarbeiter / -in		S14	S14	S14	30,00	
13	00524/015	Sozialarbeiter / -in		S14	S14 # S14	S14	39,00	
	<b>52.6.01</b>	Beamte		0,000	0,000	0,000		
		Tarifliche Beschäftigte		12,064	19,538	12,064		
<b>52.6.02 Jugendberufsagentur</b>								
1	00524/039	Sozialarbeiter / -in		S12	S12	S12	19,50	
2	00524/040	Sozialarbeiter / -in		S12	S12	S12	19,50	
	<b>52.6.02</b>	Beamte		0,000	0,000	0,000		
		Tarifliche Beschäftigte		1,000	1,269	1,000		
	<b>52.6</b>	Beamte		0,000	0,000	0,000		
		Tarifliche Beschäftigte		14,064	21,808	14,064		

Lfd. Nr.	StNr	Stellenbezeichnung	Produkt der Stelle	Bewertung im VJ	tatsächlich besetzt am 30.06.2025	Bewertung im lfd. HHJ	Stelle WoStd	Bemerkungen
----------	------	--------------------	--------------------	-----------------	-----------------------------------	-----------------------	--------------	-------------

**52.7 Abteilung ASD Kultursensible Jugendhilfe**

1	00525/007	Sozialarbeiter / -in		S14	S14	S14	39,00	
2	00524/006	Sozialarbeiter / -in		S14	S14	S14	39,00	
3	00525/006	Sozialarbeiter / -in		S14	S14 # S14	S14	39,00	
4	00525/004	Sozialarbeiter / -in		S14	S14 # S14 # S14	S14	39,00	
5	00525/003	Sozialarbeiter / -in		S14	S14	S14	39,00	
6	00525/002	Sozialarbeiter / -in		S14	S14 # S14	S14	26,50	
7	00525/005	Sozialarbeiter / -in		S14	S14	S14	13,38	KW undatiert KW undatiert Refi 100%
	<b>52.7</b>	Beamte		0,000	0,000	0,000		
		Tarifliche Beschäftigte		6,022	8,885	6,022		

**52.8 Abteilung Pflegekinderdienst und Adoptionvermittlung**

1	00526/001	Sozialarbeiter / -in		S17	S17	S17	39,00	
2	00526/005	Sozialarbeiter / -in		S15	S15 # S15	S15	38,00	
3	00524/057	Sozialarbeiter/-in		S15	S15 # S15 # S15	S15	39,00	
4	00526/007	Sozialarbeiter/ -in		S15	S15 # S15	S15	39,00	
5	00526/004	Sozialarbeiter / -in		S15	S15	S15	19,50	
6	00526/003	Sozialarbeiter / -in		S15	S15 # S15	S15	39,00	
7	00526/002	Sozialarbeiter / -in		S15	S15	S15	39,00	
8	00526/006	Sozialarbeiter/ -in		S15	S15 # S15	S15	39,00	

Lfd. Nr.	StNr	Stellenbezeichnung	Produkt der Stelle	Bewertung im VJ	tatsächlich besetzt am 30.06.2025	Bewertung im lfd. HHJ	Stelle WoStd	Bemerkungen
	<b>52.8</b>	Beamte		0,000	0,000	0,000		
		Tarifliche Beschäftigte		7,474	12,628	7,474		
<b>52.9 Abteilung Offene Kinder- und Jugendarbeit</b>								
1	00404/002	Sozialarbeiter / -in		S18	S18	S18	39,00	KU undatiert S17
<b>52.9.01 JugFreizHeim Einfeld</b>								
1	00404/006	Sozialarbeiter / -in		S12	S12 # S12	S12	35,00	
2	00404/007	Erzieher / -in		S8b		S8b	0,00	
3	00404/008	Erzieher / -in		S8b	S8b	S8b	32,42	KU 32
4	00404/012	Erzieher / -in		S8b	S8b	S8b	30,00	
	<b>52.9.01</b>	Beamte		0,000	0,000	0,000		
		Tarifliche Beschäftigte		3,147	3,395	2,498		
<b>52.9.02 Projekthaus</b>								
1	00404/015	Sozialarbeiter / -in		S15	S15	S15	39,00	KU S 12
2	00404/017	Sozialarbeiter / -in		S12	S11b	S12	39,00	
3	00404/018	Erzieher / -in		S8b	S8b	S8b	39,00	
4	00404/011	Erzieher / -in		S8b	S8b	S8b	39,00	
	<b>52.9.02</b>	Beamte		0,000	0,000	0,000		
		Tarifliche Beschäftigte		3,500	4,000	4,000		
<b>52.9.03 Dock 24</b>								
1	00404/013	Sozialarbeiter / -in		S15	S15	S15	39,00	KU S 12
2	00404/042	Pädagogische Mitarbeiter/-in		S11b	S8b	S11b	19,50	

Lfd. Nr.	StNr	Stellenbezeichnung	Produkt der Stelle	Bewertung im VJ	tatsächlich besetzt am 30.06.2025	Bewertung im lfd. HHJ	Stelle WoStd	Bemerkungen
3	00404/014	Erzieher / -in		S8b	S8b # S8b	S8b	36,97	KU 36,5
4	00404/016	Erzieher / -in		S8b	S8b	S8b	35,25	
5	00404/010	Erzieher / -in		S8b	S8b	S8b	29,38	KU 29
	<b>52.9.03</b>	Beamte		0,000	0,000	0,000		
		Tarifliche Beschäftigte		3,964	5,522	4,105		
<b>52.9.04 Stockwerk</b>								
1	00404/020	Sozialarbeiter / -in		S12	S12	S12	28,75	
2	00404/021	Erzieher / -in		S8b	S8b	S8b	30,00	
	<b>52.9.04</b>	Beamte		0,000	0,000	0,000		
		Tarifliche Beschäftigte		1,506	1,526	1,506		
<b>52.9.05 Vicelinviertel/Bildungszentrum</b>								
1	00404/019	Beschäftigte / -r		3	3	3	39,00	
	<b>52.9.05</b>	Beamte		0,000	0,000	0,000		
		Tarifliche Beschäftigte		1,000	1,000	1,000		
	<b>52.9</b>	Beamte		0,000	0,000	0,000		
		Tarifliche Beschäftigte		14,118	16,443	14,109		
	<b>52</b>	Beamte		19,378	16,620	19,378		
		Tarifliche Beschäftigte		97,557	129,839	96,549		

Lfd. Nr.	StNr	Stellenbezeichnung	Produkt der Stelle	Bewertung im VJ	tatsächlich besetzt am 30.06.2025	Bewertung im lfd. HHJ	Stelle WoStd	Bemerkungen
----------	------	--------------------	--------------------	-----------------	-----------------------------------	-----------------------	--------------	-------------

**53 Fachdienst Gesundheit****53.0 Fachdienstleitung**

1	00530/001	Ltd. Medizinaldirektor/ -in		A16	A16	A16	41,00	
	<b>53.0</b>	Beamte		1,000	0,976	1,000		
		Tarifliche Beschäftigte		0,000	0,000	0,000		

**53.1 Abteilung Verwaltung**

1	00531/001	Amtsrat/ -rätin		A12	A12	A12	41,00	
2	00532/012	Amtmann/-frau		A11	9b	A11	10,25	
3	00532/008	Amtmann/ -frau		A11	A11	A11	30,75	
4	00531/004	Oberinspektor / -in		A10	A10	A10	41,00	
5	00532/006	Beschäftigte/r		9b	9b # 4	9b	25,00	KU 31.12.2026 20
6	00531/005	Beschäftigte/-r		9b		9b	19,50	KW 31.12.2026 KW zum 31.12.2026
7	00531/002	Obersekretär/ -in		A 7	6	A 7	30,75	
8	00531/003	Beschäftigte/r		6	6	6	39,00	KU 31.12.2026 30,75
9	00531/006	Beschäftigte/-r				4	39,00	KW 31.12.2026 KW zum 31.12.2026
	<b>53.1</b>	Beamte		3,750	2,750	3,750		
		Tarifliche Beschäftigte		2,141	4,327	3,141		

**53.2 Abteilung Sozialpsychiatrie und Leistungen für besondere Zielgruppen**

1	00532/001	Facharzt/ -ärztin		15		15	39,00	
2	00532/009	Facharzt/-ärztin		15	S12 # 14	15	39,00	
3	00532/011	Sozialarbeiter/-in		S14	S12	S14	19,50	KW 31.12.2026 KW zum 31.12.2026

# Stellenplan

Stichtag lfd. Jahr: 01.01.2026 - Stichtag Vorjahr: 01.01.2025

Datum: 21.10.2025 Zeit: 09:01

Seite 107 von 174

Lfd. Nr.	StNr	Stellenbezeichnung	Produkt der Stelle	Bewertung im VJ	tatsächlich besetzt am 30.06.2025	Bewertung im lfd. HHJ	Stelle WoStd	Bemerkungen
4	00532/010	Sozialarbeiter/-in		S14	S14	S14	39,00	
5	00532/004	Sozialarbeiter/ -in		S14	S14	S14	39,00	
6	00532/005	Sozialarbeiter/ -in		S14	S14	S14	39,00	
7	00532/003	Sozialarbeiter/ -in		S14	S14	S14	39,00	
8	00532/002	Beschäftigte/r		5	5	5	39,00	
	<b>53.2</b>	Beamte		0,000	0,000	0,000		
		Tarifliche Beschäftigte		7,500	7,769	7,500		
<b>53.3 Abteilung Kinder- und Jugendärztliche Leistungen</b>								
1	00533/016	Facharzt/ -ärztin		15	15	15	22,64	
2	00533/002	Facharzt/ -ärztin		15	14	15	15,00	
3	00533/001	Facharzt/ -ärztin		15	S12 # 14 # 15	15	39,00	Refi 01.01.2018 76 % ( Landesfördermittel EGH)
4	00533/014	Facharzt/-ärztin		14	S12 # 15	14	31,00	
5	00533/013	Med. Fachangestellte/r		9a	5	9a	15,00	
6	00533/006	Med. Fachangestellte/r		9a	9a	9a	29,50	
7	00533/007	Med. Fachangestellte/r		9a	9a	9a	33,50	
8	00533/005	Heilpädagoge/ -in		S9	S9	S9	30,00	Refi 01.01.2020 Landesfördermittel Sach-und Personalkosten Träger EGH, 80 % ( 25 Stunden gefördert)
9	00533/011	Heilpädagoge/ -in		S9	S9	S9	34,00	

Lfd. Nr.	StNr	Stellenbezeichnung	Produkt der Stelle	Bewertung im VJ	tatsächlich besetzt am 30.06.2025	Bewertung im lfd. HHJ	Stelle WoStd	Bemerkungen
10	00533/004	Heilpädagoge/ -in		S9	S15	S9	34,00	Refi 01.01.2018 100% ( Landesfördermittel EGH)
11	00533/012	Heilpädagoge/ -in		S9	S9	S9	32,00	
12	00533/010	Ärztliche/r Helfer/ -in		4	5	4	24,00	
	<b>53.3</b>	Beamte		0,000	0,000	0,000		
		Tarifliche Beschäftigte		8,709	11,541	8,709		

**53.4 Abteilung Amtsärztliche Leistungen, Infektions- und Umweltbez. Gesundheitsschutz**

1	00534/002	Facharzt/ -ärztin		15	S12 # 15	15	30,00	
2	00534/014	Facharzt/ -ärztin		15	15	15	20,00	
3	00534/001	Facharzt/ -ärztin		15	4 # 15	15	39,00	
4	00534/010	Facharzt/ -ärztin		14	15	14	39,00	
5	00534/003	Gesundheitsingenieur/ -in		11	8 # 11	11	39,00	
6	00534/011	Hygienefachkraft		9a		9a	6,00	
7	00534/016	Hygienefachkraft		9a	8	9a	25,35	KW 31.12.2026 KW zum 31.12.2026
8	00534/012	Hygienefachkraft		9a	8	9a	39,00	
9	00534/013	Hygienefachkraft		9a	9a	9a	39,00	
10	00534/008	Med. Fachangestellte/r		9a	9a	9a	21,80	
11	00534/007	Hygienefachkraft		9a	8	9a	39,00	
12	00534/004	Hygienefachkraft		9a	8	9a	39,00	
13	00534/005	Hygienefachkraft		9a	4 # 9a	9a	39,00	

Lfd. Nr.	StNr	Stellenbezeichnung	Produkt der Stelle	Bewertung im VJ	tatsächlich besetzt am 30.06.2025	Bewertung im lfd. HHJ	Stelle WoStd	Bemerkungen
14	00534/015	Med. Fachangestellte/r		8	8 # 8	8	28,50	
15	00534/017	Med. Fachangestellte/r				8	24,00	
16	00534/006	MTA		8	S12 # 8 # 8	8	39,00	
17	00534/009	Beschäftigte/r		5	5	5	39,00	
	<b>53.4</b>	Beamte		0,000	0,000	0,000		
		Tarifliche Beschäftigte		13,991	17,028	13,991		
<b>53.5 Abteilung Zahnärztliche Leistungen, Prävention, Gesundheitsberichterstattung</b>								
1	00533/003	Fachzahnarzt/ -ärztin		15	15	15	39,00	
2	00533/015	Beschäftigte/ -r		10	10	10	19,50	
3	00533/009	Zahnmed. Fachangestellter/r		8	8	8	19,50	
4	00533/008	Zahnmed. Fachangestellte/r		8	8 # 8	8	32,92	
	<b>53.5</b>	Beamte		0,000	0,000	0,000		
		Tarifliche Beschäftigte		2,844	3,372	2,844		
	<b>53</b>	Beamte		4,750	3,726	4,750		
		Tarifliche Beschäftigte		35,185	44,037	36,185		

Lfd. Nr.	StNr	Stellenbezeichnung	Produkt der Stelle	Bewertung im VJ	tatsächlich besetzt am 30.06.2025	Bewertung im lfd. HHJ	Stelle WoStd	Bemerkungen
	III	Beamte		77,250	62,894	77,982		
		Tarifliche Beschäftigte		582,316	706,302	567,192		

Lfd. Nr.	StNr	Stellenbezeichnung	Produkt der Stelle	Bewertung im VJ	tatsächlich besetzt am 30.06.2025	Bewertung im lfd. HHJ	Stelle WoStd	Bemerkungen
<b>IV Dezernat IV</b>								
<b>04 Fachdienst Dezentrale Steuerungsunterstützung Dezernat IV</b>								
1	00040/002	Beschäftigte/-r		8	8	8	39,00	
<b>04.0 Fachdienstleitung</b>								
1	00040/001	Beschäftigte/r		14	14	14	39,00	
2	00120/007	Beschäftigte/r		9c	9c	9c	30,00	
	<b>04.0</b>	Beamte		0,000	0,000	0,000		
		Tarifliche Beschäftigte		1,769	1,769	1,769		
<b>04.1 Abteilung Zentrale Vergabestelle/Bauverwaltung</b>								
1	00041/005	Oberamtsrat / -rätin		A13 gD	12	A13 gD	41,00	
2	00041/001	Beschäftigte / -r		12	12	12	33,12	
3	00041/006	Beschäftigte / -r		11	11 # 9b	11	39,00	KU EG 10
4	00041/002	Oberinspektor / -in		A10	12 # A10	A10	41,00	
5	00041/003	Beschäftigte/r		9c	9c # A10	9c	39,00	
6	00041/007	Beschäftigte / -r		5	6	5	39,00	
	<b>04.1</b>	Beamte		2,000	1,427	2,000		
		Tarifliche Beschäftigte		3,849	6,445	3,849		
<b>04.2 Abteilung Besondere Aufgaben</b>								
1	00042/003	Bauingenieur / -in		11	11	11	39,00	
	<b>04.2</b>	Beamte		0,000	0,000	0,000		
		Tarifliche Beschäftigte		1,000	1,000	1,000		

Lfd. Nr.	StNr	Stellenbezeichnung	Produkt der Stelle	Bewertung im VJ	tatsächlich besetzt am 30.06.2025	Bewertung im lfd. HHJ	Stelle WoStd	Bemerkungen
	<b>04</b>	Beamte		2,000	1,427	2,000		
		Tarifliche Beschäftigte		7,618	10,214	7,618		

Lfd. Nr.	StNr	Stellenbezeichnung	Produkt der Stelle	Bewertung im VJ	tatsächlich besetzt am 30.06.2025	Bewertung im lfd. HHJ	Stelle WoStd	Bemerkungen
----------	------	--------------------	--------------------	-----------------	-----------------------------------	-----------------------	--------------	-------------

**61 Fachdienst Stadtplanung und -entwicklung****61.0 Fachdienstleitung**

1	00610/001	Ltd. Baudirektor / -in		A16	A16	A16	41,00	
	<b>61.0</b>	Beamte		1,000	1,000	1,000		
		Tarifliche Beschäftigte		0,000	0,000	0,000		

**61.1 Abteilung Stadtplanung und Erschließung**

1	00611/001	Planungsingenieur / -in		14	14	14	39,00	
---	-----------	-------------------------	--	----	----	----	-------	--

**61.1.01 Stadtplanung**

1	00611/006	Planungsingenieur / -in		12	12	12	39,00	
2	00611/011	Planungsingenieur / -in		12	12	12	39,00	
3	00611/010	Planungsingenieur / -in		12	12	12	39,00	
4	00611/009	Planungsingenieur / -in		12	12	12	39,00	
5	00611/007	Planungsingenieur / -in		12	12	12	29,25	
6	00611/004	Planungsingenieur / -in		12	12	12	34,00	
7	00611/003	Planungsingenieur / -in		12	12 # 12	12	39,00	
8	00611/008	Planungsingenieur / -in		12	3 # 12 # 12 # 7 # 12	12	39,00	
9	00611/014	Techniker / -in		8	8 # 8	8	39,00	
	<b>61.1.01</b>	Beamte		0,000	0,000	0,000		
		Tarifliche Beschäftigte		8,622	12,113	8,622		

Lfd. Nr.	StNr	Stellenbezeichnung	Produkt der Stelle	Bewertung im VJ	tatsächlich besetzt am 30.06.2025	Bewertung im lfd. HHJ	Stelle WoStd	Bemerkungen
<b>61.1.02 Erschließung</b>								
1	00612/001	Planungsingenieur / -in		12	A10	12	11,50	
2	00611/015	Amtmann / -frau		A11	A11	A11	41,00	
3	00611/016	Oberinspektor / -in		A10	A10	A10	30,75	
	<b>61.1.02</b>	Beamte		1,750	2,551	1,750		
		Tarifliche Beschäftigte		0,295	0,000	0,295		
	<b>61.1</b>	Beamte		1,750	2,551	1,750		
		Tarifliche Beschäftigte		9,917	13,113	9,917		
<b>61.2 Abteilung Stadtentwicklung und Verwaltung</b>								
1	00611/002	Diplomingenieur / -in		14	14	14	39,00	
2	00611/005	Planungsingenieur / -in		12	12	12	39,00	
3	00612/002	Ingenieur / -in		12	12	12	39,00	
4	00611/012	Ingenieur -/in Verkehrsplanung		12	12	12	39,00	
5	00612/003	Planungsingenieur/- in		12	12 # 12	12	39,00	
6	00611/018	Planungsingenieur/-in		12	12	12	39,00	
7	00612/006	GIS Koordinatorin/ -in, Ingenieur/-in		11	11	11	39,00	
8	00611/017	Gartenbauingenieur / -in		11	7	11	39,00	
9	00110/009	Programmierer/ -in GIS		11	11	11	39,00	
10	00611/013	Techniker / -in		8	8	8	39,00	
11	00612/004	Techn. Zeichner / -in		6	7 # 6	6	39,00	

# Stellenplan

Stichtag lfd. Jahr: 01.01.2026 - Stichtag Vorjahr: 01.01.2025

Datum: 21.10.2025 Zeit: 09:01

Seite 115 von 174

Lfd. Nr.	StNr	Stellenbezeichnung	Produkt der Stelle	Bewertung im VJ	tatsächlich besetzt am 30.06.2025	Bewertung im lfd. HHJ	Stelle WoStd	Bemerkungen
12	00612/005	Beschäftigte / -r		4	5	4	39,00	
	<b>61.2</b>	Beamte		0,000	0,000	0,000		
		Tarifliche Beschäftigte		12,000	12,336	12,000		
<b>61.3 Abteilung Grundstücksverkehr</b>								
1	00613/001	Oberamtsrat / -rätin		A12	A12	A12	41,00	
2	00613/003	Amtmann / -frau		A11	10	A11	41,00	
3	00613/005	Beschäftigte / -r		9c	9b	9c	39,00	
4	00502/039	Beschäftigte/-r		9b			39,00	befristet bis 31.03.2025
5	00613/004	Amtsinspektor/ -in		A 9 mD	4	A 9 mD	30,75	
6	00502/038	Beschäftigte/-r		9b			39,00	befristet bis 30.04.2025
7	00613/006	Hauptsekretär/-in		A 8	8 # 7	A 8	41,00	
8	00613/007	Beschäftigte / -r		9a	9a	9a	39,00	
9	00613/008	Beschäftigte / -r		9a	9a	9a	30,00	
10	00613/002	Beschäftigte / -r		9a	9a	9a	39,00	KU undatiert
11	00613/012	SB Wohnraumversorgung Wasbek/Bönebüttel		8	8	8	39,00	
	<b>61.3</b>	Beamte		3,750	1,000	3,750		
		Tarifliche Beschäftigte		6,769	7,590	4,769		
	<b>61</b>	Beamte		6,500	4,551	6,500		
		Tarifliche Beschäftigte		28,686	33,038	26,686		

Lfd. Nr.	StNr	Stellenbezeichnung	Produkt der Stelle	Bewertung im VJ	tatsächlich besetzt am 30.06.2025	Bewertung im lfd. HHJ	Stelle WoStd	Bemerkungen
----------	------	--------------------	--------------------	-----------------	-----------------------------------	-----------------------	--------------	-------------

**63 Fachdienst Natur und Umwelt****63.0 Fachdienstleitung**

1	00630/001	Ingenieur/-in		A15	15	A15	41,00	
	<b>63.0</b>	Beamte		1,000	0,000	1,000		
		Tarifliche Beschäftigte		0,000	1,000	0,000		

**63.1 Abteilung Verwaltung**

1	00631/001	Amtsrat/-rätin		A12	A12	A12	41,00	
2	00631/007	Beschäftigte/r		9a		9a	3,00	unbesetzt seit 31.10.2024
3	00631/004	Hauptsekretär/-in		A 8	9a	A 8	20,50	
4	00631/002	Handwerker/-in		5	6	5	39,00	
5	00631/003	Beschäftigte/r		4	5	4	39,00	
	<b>63.1</b>	Beamte		1,500	1,000	1,500		
		Tarifliche Beschäftigte		2,077	2,500	2,077		

**63.2 Abteilung Naturschutz**

1	00632/001	Ingenieur/-in		13	13 # 11	13	39,00	
---	-----------	---------------	--	----	---------	----	-------	--

**63.2.01 Untere Naturschutzbehörde**

1	00632/002	Ingenieur/-in		11	11 # 11	11	39,00	
2	00632/005	Ingenieur/-in		11	11	11	39,00	
3	00632/003	Ingenieur/-in		11	11	11	39,00	
4	00632/004	Ingenieur/-in		11	11 # 11	11	19,50	

Lfd. Nr.	StNr	Stellenbezeichnung	Produkt der Stelle	Bewertung im VJ	tatsächlich besetzt am 30.06.2025	Bewertung im lfd. HHJ	Stelle WoStd	Bemerkungen
	<b>63.2.01</b>	Beamte		0,000	0,000	0,000		
		Tarifliche Beschäftigte		3,500	4,500	3,500		
	<b>63.2</b>	Beamte		0,000	0,000	0,000		
		Tarifliche Beschäftigte		4,500	6,064	4,500		
<b>63.3 Abteilung Technischer Umweltschutz</b>								
<b>63.3.01 Untere Wasserbehörde</b>								
1	00632/012	Ingenieur/-in		11	11	11	39,00	
2	00632/008	Ingenieur/-in		11	11 # 11	11	39,00	
3	00632/009	Ingenieur/-in		11	11	11	39,00	
4	00632/010	Ingenieur/-in		11	11	11	39,00	
5	00632/011	Ingenieur/-in		11	11	11	19,50	
	<b>63.3.01</b>	Beamte		0,000	0,000	0,000		
		Tarifliche Beschäftigte		4,500	4,692	4,500		
<b>63.3.02 Untere Bodenschutzbehörde</b>								
1	00632/013	Ingenieur/-in		11	11	11	19,50	
2	00632/014	Ingenieur/-in		11	11	11	19,50	
3	00632/007	Ingenieur/-in		11	11 # 11	11	39,00	
	<b>63.3.02</b>	Beamte		0,000	0,000	0,000		
		Tarifliche Beschäftigte		2,000	2,335	2,000		
	<b>63.3</b>	Beamte		0,000	0,000	0,000		
		Tarifliche Beschäftigte		6,500	7,027	6,500		

Lfd. Nr.	StNr	Stellenbezeichnung	Produkt der Stelle	Bewertung im VJ	tatsächlich besetzt am 30.06.2025	Bewertung im lfd. HHJ	Stelle WoStd	Bemerkungen
	<b>63</b>	Beamte		2,500	1,000	2,500		
		Tarifliche Beschäftigte		13,077	16,591	13,077		

Lfd. Nr.	StNr	Stellenbezeichnung	Produkt der Stelle	Bewertung im VJ	tatsächlich besetzt am 30.06.2025	Bewertung im lfd. HHJ	Stelle WoStd	Bemerkungen
<b>64 Fachdienst Bauordnung und Denkmalpflege</b>								
<b>64.1 Verwaltung und Bürgerservice</b>								
1	00633/001	Bauingenieur/-in		15	15	15	39,00	
2	00633/011	Amtsrat/-rätin		A12	A12	A12	41,00	
3	00633/012	Beschäftigte/r		10	10	10	39,00	
4	00631/005	Beschäftigte/r		8	8	8	39,00	
5	00631/006	Beschäftigte/r		4	5	4	39,00	
6	00631/008	Beschäftigte/r		4	4	4	39,00	
	<b>64.1</b>	Beamte		1,000	0,732	1,000		
		Tarifliche Beschäftigte		5,000	4,897	5,000		
<b>64.2 Untere Bauaufsichtsbehörde</b>								
1	00633/002	Bauingenieur/-in		13	13	13	39,00	
2	00633/007	Bauingenieur/-in		11	11	11	39,00	
3	00633/019	Bauingenieur/in		11	11	11	39,00	
4	00633/006	Bauingenieur/-in		11	11	11	39,00	
5	00633/003	Bauingenieur/-in		11	11	11	39,00	
6	00633/004	Bauingenieur/-in		11	11	11	39,00	
7	00633/005	Bauingenieur/-in		11	11	11	39,00	
8	00633/009	Techniker/-in		9b	9b	9b	39,00	
9	00633/010	Baukontrolleur/-in		9a	9a	9a	39,00	

Lfd. Nr.	StNr	Stellenbezeichnung	Produkt der Stelle	Bewertung im VJ	tatsächlich besetzt am 30.06.2025	Bewertung im lfd. HHJ	Stelle WoStd	Bemerkungen
10	00633/018	Amtmann/-frau		10		A11	41,00	
	<b>64.2</b>	Beamte		0,000	0,000	1,000		
		Tarifliche Beschäftigte		10,000	8,615	9,000		
<b>64.3 Untere Denkmalschutzbehörde</b>								
1	00633/013	Bauingenieur/-in		11	11	11	39,00	
2	00633/014	Bauingenieur/-in		11	11	11	39,00	
3	00633/015	Beschäftigte/r		6	6	6	19,50	
	<b>64.3</b>	Beamte		0,000	0,000	0,000		
		Tarifliche Beschäftigte		2,500	2,500	2,500		
	<b>64</b>	Beamte		1,000	0,732	2,000		
		Tarifliche Beschäftigte		17,500	16,013	16,500		

Lfd. Nr.	StNr	Stellenbezeichnung	Produkt der Stelle	Bewertung im VJ	tatsächlich besetzt am 30.06.2025	Bewertung im lfd. HHJ	Stelle WoStd	Bemerkungen
----------	------	--------------------	--------------------	-----------------	-----------------------------------	-----------------------	--------------	-------------

**65 Fachdienst Gebäudemanagement****65.0 Fachdienstleitung**

1	00650/001	Verwaltungsdirektor/in		A15	A15	A15	41,00	
	<b>65.0</b>	Beamte		1,000	0,600	1,000		
		Tarifliche Beschäftigte		0,000	0,000	0,000		

**65.1 Abteilung Verwaltung**

1	00651/001	Amtsrat/-rätin		A12	A12	A12	41,00	
2	00651/002	Oberinspektor/-in		A10	A10	A10	41,00	
3	00651/003	Beschäftigte / -r		5	5	5	25,00	
4	00651/004	Beschäftigte / -r		4	5	4	39,00	
	<b>65.1</b>	Beamte		2,000	2,000	2,000		
		Tarifliche Beschäftigte		1,641	1,769	1,641		

**65.2 Abteilung Gebäudebewirtschaftung**

1	00652/001	Amtsrat/- rätin		A12	A12	A12	41,00	
---	-----------	-----------------	--	-----	-----	-----	-------	--

**65.2.01 Objektbetreuung****65.2.1.1 SHM Objekteinheit 1.1**

1	00652/005	Ltd. Schulhausmeister / -in		8	8	8	39,00	
2	00652/011	Schulhausmeister / -in		7	7	7	39,00	
3	00652/010	Schulhausmeister / -in		7	7	7	39,00	
4	00652/006	Schulhausmeister / -in		7	7	7	39,00	
5	00652/015	Schulhausmeister / -in		7	7	7	39,00	

Lfd. Nr.	StNr	Stellenbezeichnung	Produkt der Stelle	Bewertung im VJ	tatsächlich besetzt am 30.06.2025	Bewertung im lfd. HHJ	Stelle WoStd	Bemerkungen
	<b>65.2.1.1</b>	Beamte		0,000	0,000	0,000		
		Tarifliche Beschäftigte		5,000	5,000	5,000		
<b>65.2.1.2 SHM Objekteinheit 1.2</b>								
1	00652/008	Ltd. Schulhausmeister / -in		8	8	8	39,00	
2	00652/009	Schulhausmeister / -in		7	7	7	39,00	
3	00652/017	Schulhausmeister / -in		7	7	7	39,00	
4	00652/023	Schulhausmeister / -in		7	7	7	39,00	
	<b>65.2.1.2</b>	Beamte		0,000	0,000	0,000		
		Tarifliche Beschäftigte		4,000	4,000	4,000		
<b>65.2.2.1 SHM Objekteinheit 2.1</b>								
1	00652/024	Ltd. Schulhausmeister / -in		8	8	8	39,00	
2	00652/030	Schulhausmeister / -in		7	7	7	39,00	
3	00652/031	Schulhausmeister / -in		7	7	7	39,00	
4	00652/029	Schulhausmeister / -in		7	7	7	39,00	
5	00652/027	Schulhausmeister / -in		7	7	7	39,00	
	<b>65.2.2.1</b>	Beamte		0,000	0,000	0,000		
		Tarifliche Beschäftigte		5,000	5,000	5,000		
<b>65.2.2.2 SHM Objekteinheit 2.2</b>								
1	00652/025	Ltd. Schulhausmeister / -in		8	8	8	39,00	
2	00652/026	Schulhausmeister / -in Fördereinrichtungen		7	7	7	39,00	
3	00652/019	Schulhausmeister / -in Fördereinrichtungen		7	7	7	39,00	

Lfd. Nr.	StNr	Stellenbezeichnung	Produkt der Stelle	Bewertung im VJ	tatsächlich besetzt am 30.06.2025	Bewertung im lfd. HHJ	Stelle WoStd	Bemerkungen
4	00652/028	Schulhausmeister / -in Fördereinrichtungen		7	7	7	39,00	
	<b>65.2.2.2</b>	Beamte		0,000	0,000	0,000		
		Tarifliche Beschäftigte		4,000	4,000	4,000		
<b>65.2.3.1 SHM Objekteinheit 3.1</b>								
1	00652/018	Ltd. Schulhausmeister / -in		8	8	8	39,00	
2	00652/007	Schulhausmeister / -in		7	7	7	39,00	
3	00652/022	Schulhausmeister / -in		7	7	7	39,00	
4	00652/020	Schulhausmeister / -in		7	7	7	39,00	
5	00652/021	Schulhausmeister / -in		7	7	7	39,00	
	<b>65.2.3.1</b>	Beamte		0,000	0,000	0,000		
		Tarifliche Beschäftigte		5,000	5,000	5,000		
<b>65.2.3.2 SHM Objekteinheit 3.2</b>								
1	00652/012	Ltd. Schulhausmeister / -in		8	8	8	39,00	
2	00652/013	Schulhausmeister / -in		7	7	7	39,00	
3	00652/014	Schulhausmeister / -in		7	7	7	39,00	
4	00652/016	Schulhausmeister / -in		7	7	7	39,00	
	<b>65.2.3.2</b>	Beamte		0,000	0,000	0,000		
		Tarifliche Beschäftigte		4,000	4,000	4,000		
<b>65.2.4. Sonstige</b>								
1	00652/035	Springer Schulhausmeister/ -in		7	7	7	39,00	

Lfd. Nr.	StNr	Stellenbezeichnung	Produkt der Stelle	Bewertung im VJ	tatsächlich besetzt am 30.06.2025	Bewertung im lfd. HHJ	Stelle WoStd	Bemerkungen
	<b>65.2.4.</b>	Beamte		0,000	0,000	0,000		
		Tarifliche Beschäftigte		1,000	1,000	1,000		
	<b>65.2.01</b>	Beamte		0,000	0,000	0,000		
		Tarifliche Beschäftigte		28,000	28,000	28,000		
<b>65.2.02 Gebäudereinigung, Energiemanagement und Objektbewirtschaftung</b>								
1	00652/002	Beschäftigte/r		9c	9c	9c	39,00	
2	00652/004	Techniker / -in		9a		9a	39,00	
3	00652/003	Beschäftigte/r		8	8	8	39,00	
4	00652/034	Reinigungskraft		1	2	1	20,26	KU 20, GHS Einfeld
	<b>65.2.02</b>	Beamte		0,000	0,000	0,000		
		Tarifliche Beschäftigte		3,519	2,212	3,519		
	<b>65.2</b>	Beamte		1,000	1,000	1,000		
		Tarifliche Beschäftigte		31,519	30,212	31,519		
<b>65.3 Abteilung Hochbau</b>								
1	00653/001	Bauingenieur / -in		13	13	13	39,00	
<b>65.3.01 Bauunterhaltung und Haustechnik</b>								
1	00653/009	Bauingenieur / -in		12	12	12	39,00	
2	00653/014	Bauingenieur/ -in		11	11	11	39,00	
3	00653/004	Elektroingenieur / -in		11	11	11	39,00	
4	00653/002	Haustechnik Ingenieur / -in		11	11	11	39,00	
5	00653/013	Bauingenieur/ -in		10	10	10	39,00	

Lfd. Nr.	StNr	Stellenbezeichnung	Produkt der Stelle	Bewertung im VJ	tatsächlich besetzt am 30.06.2025	Bewertung im lfd. HHJ	Stelle WoStd	Bemerkungen
6	00653/005	Bauingenieur/-in		10	10	10	39,00	
7	00653/006	Bauingenieur/-in		10	10	10	39,00	
8	00653/008	Elektroingenieur/-in		10	10	10	39,00	
9	00653/011	Bauingenieur / -in		10	5 # 10 # 8	10	39,00	
10	00653/007	Techniker / -in		9b	10	9b	39,00	
	<b>65.3.01</b>	Beamte		0,000	0,000	0,000		
		Tarifliche Beschäftigte		10,000	11,256	10,000		
<b>65.3.02 Planen und Bauen</b>								
1	00653/003	Bauingenieur / -in		12	12	12	39,00	
2	00653/017	Bauingenieur/-in		11	11	11	39,00	
3	00653/018	Bauingenieur/in		11	11	11	39,00	
4	00661/015	Ing. Fachrichtung Architektur		11	11	11	39,00	
5	00653/015	Bauingenieur / -in		10	10	10	39,00	
6	00653/016	Bauingenieur/-in		10	9c	10	39,00	
7	00653/010	Techniker / -in		9a	9a	9a	39,00	
8	00653/012	Techniker / -in		8	8	8	24,00	
	<b>65.3.02</b>	Beamte		0,000	0,000	0,000		
		Tarifliche Beschäftigte		7,615	7,846	7,615		
	<b>65.3</b>	Beamte		0,000	0,000	0,000		
		Tarifliche Beschäftigte		18,615	20,103	18,615		

Lfd. Nr.	StNr	Stellenbezeichnung	Produkt der Stelle	Bewertung im VJ	tatsächlich besetzt am 30.06.2025	Bewertung im lfd. HHJ	Stelle WoStd	Bemerkungen
----------	------	--------------------	--------------------	-----------------	-----------------------------------	-----------------------	--------------	-------------

**65.4 Abteilung Servicedienste**

1	00101/007	Amtsrat/-rätin		A12	A12	A12	41,00	
2	00651/005	Hausmeister / -in		7	7	7	39,00	
3	00651/006	Hausmeister / -in		7	7	7	39,00	
4	00651/007	Hausmeister / -in		7	7	7	39,00	
5	00101/016	Beschäftigte/-r		6	6	6	39,00	
6	00101/014	Beschäftigte / -r		5	5	5	39,00	
7	00101/013	Beschäftigte / -r		5	5	5	39,00	
8	00101/011	Kraftfahrer / -in		4	4	4	39,00	
9	00101/009	Kraftfahrer / -in		4	4	4	39,00	
10	00101/012	Beschäftigte/ -r		3	6	3	39,00	
<b>65.4</b>		Beamte		1,000	1,000	1,000		
		Tarifliche Beschäftigte		9,000	9,000	9,000		
<b>65</b>		Beamte		5,000	4,600	5,000		
		Tarifliche Beschäftigte		60,776	61,084	60,776		

Lfd. Nr.	StNr	Stellenbezeichnung	Produkt der Stelle	Bewertung im VJ	tatsächlich besetzt am 30.06.2025	Bewertung im lfd. HHJ	Stelle WoStd	Bemerkungen
<b>66 Fachdienst Tiefbau und Grünflächen</b>								
<b>66.0 Fachdienstleitung</b>								
1	00660/001	Bauingenieur / -in		14	14	14	39,00	
2	00660/002	Oberinspektor/in		A10	A10	A10	20,50	
	<b>66.0</b>	Beamte		0,500	0,500	0,500		
		Tarifliche Beschäftigte		1,000	1,000	1,000		
<b>66.1 Abteilung Tiefbau</b>								
<b>66.1.01 Arbeitsgruppe Straßenbau</b>								
1	00661/001	Bauingenieur / -in		13	13	13	39,00	
2	00661/002	Bauingenieur / -in		12	12	12	39,00	
3	00661/003	Bauingenieur / -in		11	11	11	39,00	
4	00661/004	Bauingenieur / -in		11	11	11	39,00	
5	00661/005	Bauingenieur / -in		11	11	11	39,00	
6	00661/007	Techniker / -in		9a	9a	9a	39,00	
7	00661/008	Techniker / -in		9a	9a	9a	39,00	
8	00661/009	Techniker / -in		9a	9a	9a	30,00	
9	00661/010	Techniker/ -in		9a	9a	9a	39,00	
10	00661/011	Techn. Zeichner / -in / Geomatiker / -in		9a	9a	9a	30,00	
11	00661/012	Beschäftigte / -r		8	8	8	39,00	
	<b>66.1.01</b>	Beamte		0,000	0,000	0,000		
		Tarifliche Beschäftigte		10,538	10,462	10,538		

Lfd. Nr.	StNr	Stellenbezeichnung	Produkt der Stelle	Bewertung im VJ	tatsächlich besetzt am 30.06.2025	Bewertung im lfd. HHJ	Stelle WoStd	Bemerkungen
<b>66.1.02 Arbeitsgruppe Stadtentwässerung</b>								
1	00661/013	Bauingenieur / -in		12	12	12	39,00	
2	00661/016	Bauingenieur / -in		11	11	11	39,00	
3	00661/014	Bauingenieur / -in		11	11 # 9a	11	39,00	
4	00661/017	Bauingenieur / -in		11	11 # 11 # 11	11	39,00	
5	00661/006	Bauingenieur/-in		11	11	11	39,00	
6	00661/021	Techniker / -in		9b	9b	9b	39,00	
7	00661/020	Techniker / -in		9b	9b	9b	39,00	
8	00661/018	Techniker/in		9a	9b	9a	39,00	
9	00661/022	Geomatiker / -in / Techn. Zeichner / -in		8	9a	8	39,00	
	<b>66.1.02</b>	Beamte		0,000	0,000	0,000		
		Tarifliche Beschäftigte		9,000	10,179	9,000		
	<b>66.1</b>	Beamte		0,000	0,000	0,000		
		Tarifliche Beschäftigte		19,538	20,641	19,538		
<b>66.2 Abteilung Grün- und Freiflächenentwicklung</b>								
1	00042/004	Bauingenieur / -in		13		13	39,00	unbesetzt seit 31.07.2024
2	00662/011	Ingenieur/in		11	11	11	19,50	
3	00662/013	Ingenieur/in		11		11	19,50	
4	00662/010	Ingenieur/in		11		11	19,50	unbesetzt seit 31.03.2024
5	00662/006	Ingenieur / -in		11		11	39,00	

Lfd. Nr.	StNr	Stellenbezeichnung	Produkt der Stelle	Bewertung im VJ	tatsächlich besetzt am 30.06.2025	Bewertung im lfd. HHJ	Stelle WoStd	Bemerkungen
6	00662/003	Gartenbauingenieur / -in		11	5 # 11	11	30,00	
7	00662/002	Ingenieur / -in		11	11	11	39,00	
	<b>66.2</b>	Beamte		0,000	0,000	0,000		
		Tarifliche Beschäftigte		5,269	2,654	5,269		
<b>66.3 Abteilung Grün- und Freiflächenplanung und -unterhaltung</b>								
1	00662/001	Planungsingenieur / -in		13	13	13	39,00	
2	00662/004	Bauingenieur / -in		11	11	11	39,00	
3	00662/005	Gartenbauingenieur / -in		11		11	39,00	
4	00662/007	Techniker / -in		9b	9b	9b	19,50	
5	00662/008	Techniker / -in		9b	9b	9b	39,00	
6	00662/012	Techniker/in		9a	9a	9b	39,00	Stelle genehmigt zum 01.01.2024
7	00662/009	Geomatiker/ -in / Techn. Zeichner/ -in		9a	9a	9a	19,50	
8	00661/019	Techniker/in		9a	9b # 5	9a	30,39	
	<b>66.3</b>	Beamte		0,000	0,000	0,000		
		Tarifliche Beschäftigte		6,779	7,400	6,779		
	<b>66</b>	Beamte		0,500	0,500	0,500		
		Tarifliche Beschäftigte		32,587	31,695	32,587		

Lfd. Nr.	StNr	Stellenbezeichnung	Produkt der Stelle	Bewertung im VJ	tatsächlich besetzt am 30.06.2025	Bewertung im lfd. HHJ	Stelle WoStd	Bemerkungen
----------	------	--------------------	--------------------	-----------------	-----------------------------------	-----------------------	--------------	-------------

**70 Fachdienst Technisches Betriebszentrum****70.0 Fachdienstleitung**

1	00700/001	Betriebsingenieur/ -in		15	15	15	39,00	
	<b>70.0</b>	Beamte		0,000	0,000	0,000		
		Tarifliche Beschäftigte		1,000	1,000	1,000		

**70.1 Abteilung Verwaltung**

1	00701/001	Amtsrat/ -rätin		A12	A12	A12	41,00	
2	00701/005	Beschäftigte/r		5	4	5	15,00	

**70.1.01 Kostenrechnung und Satzungen**

1	00701/002	Amtmann/ -frau		A11	A11	A11	41,00	
2	00701/003	Oberinspektor/ -in		A10	9b	A10	30,00	
3	00701/004	Beschäftigte/r		9b	9b	9b	39,00	
	<b>70.1.01</b>	Beamte		1,732	1,000	1,732		
		Tarifliche Beschäftigte		1,000	1,769	1,000		

**70.1.02 Rechnungswesen**

1	00701/007	Beschäftigte/r		9a	9a	9a	39,00	
2	00701/006	Beschäftigte/r		7	7	7	39,00	
	<b>70.1.02</b>	Beamte		0,000	0,000	0,000		
		Tarifliche Beschäftigte		2,000	1,897	2,000		
	<b>70.1</b>	Beamte		2,732	2,000	2,732		
		Tarifliche Beschäftigte		3,385	4,667	3,385		

Lfd. Nr.	StNr	Stellenbezeichnung	Produkt der Stelle	Bewertung im VJ	tatsächlich besetzt am 30.06.2025	Bewertung im lfd. HHJ	Stelle WoStd	Bemerkungen
----------	------	--------------------	--------------------	-----------------	-----------------------------------	-----------------------	--------------	-------------

**70.2 Abteilung Stadtentwässerung**

1	00702/000	Ingenieur / -in		11	13	13	39,00	
---	-----------	-----------------	--	----	----	----	-------	--

2	00702/154	Beschäftigte/-r				5	39,00	
---	-----------	-----------------	--	--	--	---	-------	--

**70.2.01 Abwasserreinigung**

1	00702/001	Meister/ -in		9b	9b	9b	39,00	
---	-----------	--------------	--	----	----	----	-------	--

2	00702/008	Betriebsschlosser/ -in		8	8	8	39,00	
---	-----------	------------------------	--	---	---	---	-------	--

3	00702/004	Fachkraft für Abwassertechnik		8	8	8	39,00	
---	-----------	-------------------------------	--	---	---	---	-------	--

4	00702/133	Betriebsschlosser/ -in		8	8	8	39,00	
---	-----------	------------------------	--	---	---	---	-------	--

5	00702/009	Betriebsschlosser/ -in		8	8	8	39,00	
---	-----------	------------------------	--	---	---	---	-------	--

6	00702/007	Betriebsschlosser/ -in		8	8 # 8	8	39,00	
---	-----------	------------------------	--	---	-------	---	-------	--

7	00702/005	Fachkraft für Abwassertechnik		8	8	8	39,00	
---	-----------	-------------------------------	--	---	---	---	-------	--

8	00702/003	Fachkraft für Abwassertechnik		8	8	8	39,00	
---	-----------	-------------------------------	--	---	---	---	-------	--

9	00702/002	Fachkraft für Abwassertechnik		8	8	8	39,00	
---	-----------	-------------------------------	--	---	---	---	-------	--

10	00702/006	Fachkraft für Abwassertechnik		8	8	8	39,00	
----	-----------	-------------------------------	--	---	---	---	-------	--

11	00703/098	Beschäftigte/r		5	5	5	39,00	Stelle genehmigt zum 01.01.2024
----	-----------	----------------	--	---	---	---	-------	---------------------------------

<b>70.2.01</b>	Beamte			0,000	0,000	0,000		
----------------	--------	--	--	-------	-------	-------	--	--

	Tarifliche Beschäftigte			11,000	11,323	11,000		
--	-------------------------	--	--	--------	--------	--------	--	--

**70.2.02 Abwassersammlung**

1	00702/010	Meister/ -in		9b	9b	9b	39,00	
---	-----------	--------------	--	----	----	----	-------	--

2	00702/020	Kanalinspekteur/ -in		7	7	7	39,00	
---	-----------	----------------------	--	---	---	---	-------	--

# Stellenplan

Stichtag lfd. Jahr: 01.01.2026 - Stichtag Vorjahr: 01.01.2025

Datum: 21.10.2025 Zeit: 09:01

Seite 132 von 174

Lfd. Nr.	StNr	Stellenbezeichnung	Produkt der Stelle	Bewertung im VJ	tatsächlich besetzt am 30.06.2025	Bewertung im lfd. HHJ	Stelle WoStd	Bemerkungen
3	00702/021	Kanalinspekteur/ -in		7	7	7	39,00	
4	00702/017	Kanalmaurer/ -in		6	6	6	39,00	
5	00702/013	Kanalreiniger		6	6	6	39,00	
6	00702/014	Kanalreiniger		6	6	6	39,00	
7	00702/019	Kanalreiniger		6	6	6	39,00	
8	00702/018	Kanalreiniger		6	6	6	39,00	
9	00702/011	Kanalreiniger		6	6	6	39,00	
10	00702/025	Kanalreiniger		6	6	6	39,00	
11	00702/023	Kanalmaurer/-in		6	7	6	39,00	Vorarbeiterzulage
12	00702/012	Kanalreiniger		6	6	6	39,00	
13	00702/016	Kanalreiniger		6	6	6	39,00	
14	00702/015	Kanalreiniger		6	6	6	39,00	
15	00702/024	Maschinist/ -in		5	5 # 3	5	39,00	
16	00702/022	Maschinist/ -in		5	5	5	39,00	
	<b>70.2.02</b>	Beamte		0,000	0,000	0,000		
		Tarifliche Beschäftigte		16,000	16,872	16,000		
<b>70.2.03 Labor</b>								
1	00702/026	Laborant/in		8	8	8	39,00	
2	00702/027	Laborgehilfe/in		5	5	5	19,50	

Lfd. Nr.	StNr	Stellenbezeichnung	Produkt der Stelle	Bewertung im VJ	tatsächlich besetzt am 30.06.2025	Bewertung im lfd. HHJ	Stelle WoStd	Bemerkungen
	<b>70.2.03</b>	Beamte		0,000	0,000	0,000		
		Tarifliche Beschäftigte		1,500	1,650	1,500		
<b>70.2.04 Energie und Pumpstationen</b>								
1	00702/028	Meister/ -in		9b	9b	9b	39,00	
2	00702/032	Elektroniker/ -in		9a	9a	9a	39,00	
3	00702/136	Elektroniker/ -in		9a	9a	9a	39,00	
4	00702/033	Elektroniker/ -in		9a	9a	9a	39,00	
5	00702/030	Elektroniker/ -in		9a	9a	9a	39,00	
6	00702/029	Elektroniker/ -in		9a	9a	9a	39,00	
7	00702/031	Elektroniker/ -in		9a	9a	9a	39,00	
8	00702/135	Elektroniker/ -in		9a	9a	9a	39,00	
	<b>70.2.04</b>	Beamte		0,000	0,000	0,000		
		Tarifliche Beschäftigte		8,000	8,000	8,000		
	<b>70.2</b>	Beamte		0,000	0,000	0,000		
		Tarifliche Beschäftigte		37,500	38,845	38,500		
<b>70.3 Abteilung Stadtbildpflege</b>								
1	00703/001	Betriebsingenieur/ -in		11	12	12	39,00	
<b>70.3.01 Straßenunterhaltung</b>								
1	00703/002	Straßenbaumeister/ -in		9a	9a	9a	39,00	
2	00703/003	Techn. Angestellte/r		7	7	7	39,00	
3	00703/004	Straßenbauer/ -in		6	6	6	39,00	

# Stellenplan

Stichtag lfd. Jahr: 01.01.2026 - Stichtag Vorjahr: 01.01.2025

Datum: 21.10.2025 Zeit: 09:01

Seite 134 von 174

Lfd. Nr.	StNr	Stellenbezeichnung	Produkt der Stelle	Bewertung im VJ	tatsächlich besetzt am 30.06.2025	Bewertung im lfd. HHJ	Stelle WoStd	Bemerkungen
4	00703/022	Straßenunterhaltungsarbeiter/ -in		6	6	6	39,00	
5	00703/008	Kraftfahrer/ -in		6	6	6	39,00	
6	00703/005	Straßenbauer/ -in		6	6	6	39,00	
7	00703/006	Straßenbauer/ -in		6	6	6	39,00	
8	00703/016	Straßenunterhaltungsarbeiter/ -in		5	5	5	39,00	
9	00703/015	Straßenunterhaltungsarbeiter/ -in		5	5	5	39,00	
10	00703/009	Straßenunterhaltungsarbeiter/ -in		5	5	5	39,00	Vorarbeiterzulage
11	00703/021	Straßenunterhaltungsarbeiter/ -in		5	5	5	39,00	
12	00703/012	Straßenunterhaltungsarbeiter/ -in		5	5	5	39,00	Vorarbeiterzulage
13	00703/013	Straßenunterhaltungsarbeiter/ -in		5	5	5	39,00	
14	00703/011	Straßenunterhaltungsarbeiter/ -in		5	5	5	39,00	
15	00703/023	Straßenunterhaltungsarbeiter/ -in		5	5	5	39,00	
16	00703/007	Kraftfahrer/ -in		5	5	5	39,00	
17	00703/014	Straßenunterhaltungsarbeiter/ -in		5	5	5	39,00	
18	00703/020	Straßenunterhaltungsarbeiter/ -in		4	4	4	39,00	
19	00703/024	Straßenunterhaltungsarbeiter/ -in		4	3 # 4	4	39,00	
20	00703/019	Straßenunterhaltungsarbeiter/ -in		4	4	4	39,00	Vorarbeiterzulage
21	00703/018	Straßenunterhaltungsarbeiter/ -in		4	4	4	39,00	
22	00703/017	Straßenunterhaltungsarbeiter/ -in		4	4	4	39,00	

Lfd. Nr.	StNr	Stellenbezeichnung	Produkt der Stelle	Bewertung im VJ	tatsächlich besetzt am 30.06.2025	Bewertung im lfd. HHJ	Stelle WoStd	Bemerkungen
23	00703/010	Straßenunterhaltungsarbeiter/ -in		4	4	4	39,00	
24	00703/025	Straßenunterhaltungsarbeiter/ -in		4	4	4	39,00	Vorarbeiterzulage 01.09.2022
	<b>70.3.01</b>	Beamte		0,000	0,000	0,000		
		Tarifliche Beschäftigte		24,000	24,000	24,000		
<b>70.3.02 Grünflächenunterhaltung</b>								
1	00703/026	Gärtnermeister/ -in		9a	9b	9b	39,00	
2	00703/100	Gärtner/-in (Disponent/in Grünflächenunterhaltung)		6	8	8	39,00	
3	00703/032	Ltd. Reviergärtner/-in		6	6	6	39,00	Vorarbeiterzulage
4	00703/036	Ltd. Reviergärtner/-in		6	6	6	39,00	Vorarbeiterzulage
5	00703/046	Kraftfahrer/ -in		6	6	6	39,00	
6	00703/065	Ltd. Reviergärtner/-in		6	6	6	39,00	
7	00703/060	Ltd. Reviergärtner/-in		6	6	6	39,00	Vorarbeiterzulage 01.01.2018
8	00703/058	Tischler/in		6	7	6	39,00	KU 01.01.2018 KU in EG 3
9	00703/049	Ltd. Reviergärtner/-in		6	6	6	39,00	Vorarbeiterzulage 01.01.2018
10	00703/038	Ltd. Reviergärtner/-in		6	6	6	39,00	Vorarbeiterzulage
11	00703/027	Gärtner/ -in		6	6 # 5	6	39,00	Vorarbeiterzulage
12	00703/033	Ltd. Reviergärtner/in		6	6 # 6	6	39,00	Vorarbeiterzulage
13	00703/045	Kraftfahrer/ -in		6	6	6	39,00	
14	00703/029	Gärtner/ -in		6	5	6	39,00	

# Stellenplan

Stichtag lfd. Jahr: 01.01.2026 - Stichtag Vorjahr: 01.01.2025

Datum: 21.10.2025 Zeit: 09:01

Seite 136 von 174

Lfd. Nr.	StNr	Stellenbezeichnung	Produkt der Stelle	Bewertung im VJ	tatsächlich besetzt am 30.06.2025	Bewertung im lfd. HHJ	Stelle WoStd	Bemerkungen
15	00703/028	Ltd. Reviergärtner/-in		6	6	6	39,00	Vorarbeiterzulage
16	00703/035	Ltd. Reviergärtner/in		6	6	6	39,00	Vorarbeiterzulage
17	00703/034	Gärtner/ -in		6	5	6	39,00	Vorarbeiterzulage
18	00703/042	Gärtner/ -in		5	5	5	39,00	Vorarbeiterzulage
19	00703/043	Gärtner/ -in		5	5	5	19,50	Vorarbeiterzulage
20	00703/044	Kraftfahrer/ -in		5	5	5	39,00	
21	00703/037	Landschaftsgärtner/ -in		5	5	5	39,00	Vorarbeiterzulage
22	00703/030	Gärtner/ -in		5	5	5	39,00	
23	00703/097	Gärtner/-in		5		5	39,00	Stelle genehmigt zum 01.01.2024
24	00703/099	Kraftfahrer/-in		5	5	5	39,00	Stelle genehmigt zum 01.01.2024
25	00703/096	Gärtner/-in		5	5	5	39,00	Stelle genehmigt zum 01.01.2024
26	00703/051	Kraftfahrer/ -in		5	5	5	39,00	
27	00703/041	Gärtner/ -in		5	5	5	39,00	Vorarbeiterzulage
28	00703/031	Gärtner/ -in		5	5	5	39,00	
29	00703/048	Kraftfahrer/ -in		5	5	5	39,00	
30	00703/052	Kraftfahrer/ -in		5	5	5	39,00	
31	00703/040	Gärtner/ -in		5	5	5	39,00	Vorarbeiterzulage
32	00703/047	Kraftfahrer/ -in		5	5	5	39,00	
33	00703/050	Kraftfahrer/ -in		5	5	5	39,00	

# Stellenplan

Stichtag lfd. Jahr: 01.01.2026 - Stichtag Vorjahr: 01.01.2025

Datum: 21.10.2025 Zeit: 09:01

Seite 137 von 174

Lfd. Nr.	StNr	Stellenbezeichnung	Produkt der Stelle	Bewertung im VJ	tatsächlich besetzt am 30.06.2025	Bewertung im lfd. HHJ	Stelle WoStd	Bemerkungen
34	00703/053	Kraftfahrer/ -in		5		5	39,00	
35	00703/054	Kraftfahrer/ -in		5	5	5	39,00	
36	00703/055	Gartenarbeiter/ -in		5	4	5	39,00	
37	00703/070	Gartenarbeiter/ -in		5	4	5	39,00	
38	00703/039	Ltd. Reviergärnter/in		5		5	39,00	Vorarbeiterzulage # unbesetzt seit 31.08.2024
39	00703/071	Gartenarbeiter/ -in		4	4	4	39,00	
40	00703/061	Gartenarbeiter/ -in		4	4	4	39,00	
41	00703/073	Gartenarbeiter/ -in		4	4	4	39,00	
42	00703/067	Gartenarbeiter/ -in		4	4	4	39,00	
43	00703/069	Gartenarbeiter/ -in		4		4	39,00	unbesetzt seit 30.09.2023
44	00703/068	Gartenarbeiter/ -in		4	4	4	39,00	
45	00703/072	Gartenarbeiter/ -in		4	4	4	39,00	
46	00703/062	Gartenarbeiter/ -in		4	4	4	39,00	
47	00703/064	Gartenarbeiter/ -in		4		4	39,00	
48	00703/063	Gartenarbeiter/ -in		4	4	4	39,00	
49	00703/066	Gartenarbeiter/ -in		4	4	4	39,00	
50	00703/056	Gartenarbeiter/ -in		4	4	4	39,00	
51	00703/090	Gartenarbeiter / -in		4	4	4	39,00	
52	00703/059	Gartenarbeiter/ -in		4	4	4	39,00	

Lfd. Nr.	StNr	Stellenbezeichnung	Produkt der Stelle	Bewertung im VJ	tatsächlich besetzt am 30.06.2025	Bewertung im lfd. HHJ	Stelle WoStd	Bemerkungen
53	00703/074	Gartenarbeiter/ -in		3	4	3	39,00	
54	00703/057	Gartenarbeiter/ -in		3	3	3	39,00	
	<b>70.3.02</b>	Beamte		0,000	0,000	0,000		
		Tarifliche Beschäftigte		53,500	50,046	53,500		
<b>70.3.03 Verkehrssicherheit</b>								
1	00703/075	Gärtnermeister/ -in		9b	9b	9b	39,00	
2	00703/076	Baumkontrollleur/-in		8	8	8	39,00	
3	00703/077	Spielplatzkontrollleur/ -in		7	6	7	39,00	
4	00703/083	Gärtner/ -in		6	6 # 6	6	39,00	
5	00703/088	Gartenarbeiter/-in		6	6	6	39,00	
6	00703/082	Gärtner/ -in		6	6	6	39,00	
7	00703/081	Gärtner/ -in		6	6	6	39,00	
8	00703/086	Kraftfahrer/ -in		6	6	6	39,00	
9	00703/079	Straßenkontrollleur/-in		6	6	6	39,00	
10	00703/078	Straßenkontrollleur/-in		6	6	6	39,00	
11	00703/095	Straßenkontrollleur/-in		6	6	6	39,00	
12	00703/084	Tischler/ -in_Zimmermann/ -frau		5	5	5	39,00	
13	00703/085	Tischler/ -in_Zimmermann/ -frau		5	5	5	39,00	
14	00703/087	Spielplatzkontrollleur/in		5	5	5	39,00	
15	00703/080	Gärtner/ -in		5	5	5	39,00	

Lfd. Nr.	StNr	Stellenbezeichnung	Produkt der Stelle	Bewertung im VJ	tatsächlich besetzt am 30.06.2025	Bewertung im lfd. HHJ	Stelle WoStd	Bemerkungen
	<b>70.3.03</b>	Beamte		0,000	0,000	0,000		
		Tarifliche Beschäftigte		15,000	15,262	15,000		
	<b>70.3</b>	Beamte		0,000	0,000	0,000		
		Tarifliche Beschäftigte		93,500	90,208	93,500		
<b>70.4 Abteilung Stadtentsorgung</b>								
<b>70.4.01 Werkstätten</b>								
1	00702/034	Meister/ -in		9b	9b	9b	39,00	
2	00702/039	Kfz-Schlosser/ -in		7	7	7	39,00	
3	00702/041	Schlosser/ -in		7	7	7	39,00	
4	00702/137	Kfz-Schlosser / -in		7	7	7	39,00	
5	00702/146	Schlosser/-in		7	7	7	39,00	
6	00702/038	Kfz-Schlosser/ -in		7	7	7	39,00	
7	00702/035	Kraftfahrer/ -in u. Kfz-Schlosser/ -in		7	7	7	39,00	Vorarbeiterzulage
8	00702/037	Maschinenschlosser/ -in		7	7	7	39,00	Vorarbeiterzulage
9	00702/036	Kraftfahrer/ -in u. Kfz-Schlosser/ -in		7	7	7	39,00	
10	00702/042	Kfz-Schlosser/ -in		7	7	7	39,00	
11	00702/040	Kfz-Schlosser/ in		6	7	6	39,00	
12	00702/043	Beschäftigte/r		4	5	4	19,50	
	<b>70.4.01</b>	Beamte		0,000	0,000	0,000		
		Tarifliche Beschäftigte		11,500	11,846	11,500		

Lfd. Nr.	StNr	Stellenbezeichnung	Produkt der Stelle	Bewertung im VJ	tatsächlich besetzt am 30.06.2025	Bewertung im lfd. HHJ	Stelle WoStd	Bemerkungen
<b>70.4.02 Betriebshof</b>								
1	00702/044	Kfz-Schlosser/in		7	7	7	39,00	
2	00702/045	Beschäftigte/ -r		4	4	4	39,00	
	<b>70.4.02</b>	Beamte		0,000	0,000	0,000		
		Tarifliche Beschäftigte		2,000	2,000	2,000		
<b>70.4.03 Abfallentsorgung</b>								
1	00702/047	Beschäftigte/r		9a	7	9a	39,00	
2	00702/048	Techn. Angestellte/r		8	8	8	39,00	
3	00702/153	Beschäftigte/-r				6	39,00	
4	00702/073	Fachkraft Kreislauf-/ Abfallwirtschaft		6	6	6	39,00	
5	00702/049	Fachkraft Kreislauf-/ Abfallwirtschaft		6	6	6	39,00	
6	00702/145	Kraftfahrer/-in		5	5	5	39,00	
7	00702/081	Kraftfahrer/ -in		5	5	5	39,00	
8	00702/093	Kraftfahrer/ -in		5	5	5	39,00	
9	00702/092	Kraftfahrer/ -in		5	5	5	39,00	Vorarbeiterzulage
10	00702/091	Kraftfahrer/ -in		5	5	5	39,00	
11	00702/086	Kraftfahrer/ -in		5	5	5	39,00	
12	00702/085	Kraftfahrer/ -in		5	5	5	39,00	
13	00702/084	Kraftfahrer/ -in		5	5	5	39,00	
14	00702/082	Kraftfahrer/ -in		5	5	5	39,00	

# Stellenplan

Stichtag lfd. Jahr: 01.01.2026 - Stichtag Vorjahr: 01.01.2025

Datum: 21.10.2025 Zeit: 09:01

Seite 141 von 174

Lfd. Nr.	StNr	Stellenbezeichnung	Produkt der Stelle	Bewertung im VJ	tatsächlich besetzt am 30.06.2025	Bewertung im lfd. HHJ	Stelle WoStd	Bemerkungen
15	00702/071	Kraftfahrer/ -in		5	5	5	39,00	Vorarbeiterzulage
16	00702/074	Kraftfahrer/ -in		5	5	5	39,00	Vorarbeiterzulage
17	00702/065	Kraftfahrer/ -in		5	5	5	39,00	Vorarbeiterzulage
18	00702/057	Kraftfahrer/ -in		5		5	39,00	
19	00702/060	Kraftfahrer/ -in		5	5	5	39,00	Vorarbeiterzulage
20	00702/068	Kraftfahrer/ -in		5	5	5	39,00	Vorarbeiterzulage
21	00702/052	Kraftfahrer/ -in		5	5	5	39,00	Vorarbeiterzulage
22	00702/077	Kraftfahrer/ -in		5	5	5	39,00	Vorarbeiterzulage
23	00702/139	Kraftfahrer/ -in		5		5	39,00	
24	00702/079	Kraftfahrer/ -in		4	4	4	39,00	
25	00702/131	Telefonist / -in		4		4	10,00	
26	00702/050	Telefonist/ -in		4	4	4	25,00	
27	00702/051	Telefonist/ -in		4	5	4	19,50	
28	00702/090	Müllwerker/ -in		3	3	3	39,00	
29	00702/096	Müllwerker/ -in		3	3	3	39,00	
30	00702/080	Müllwerker/ -in		3	3	3	39,00	
31	00702/083	Müllwerker/ -in		3	3	3	39,00	
32	00702/069	Müllwerker/ -in		3	3	3	39,00	
33	00702/087	Müllwerker/ -in		3	3	3	39,00	

**Stellenplan****Stichtag lfd. Jahr: 01.01.2026 - Stichtag Vorjahr: 01.01.2025**

Datum: 21.10.2025 Zeit: 09:01

Seite 142 von 174

Lfd. Nr.	StNr	Stellenbezeichnung	Produkt der Stelle	Bewertung im VJ	tatsächlich besetzt am 30.06.2025	Bewertung im lfd. HHJ	Stelle WoStd	Bemerkungen
34	00702/088	Müllwerker/ -in		3	3	3	39,00	
35	00702/089	Müllwerker/ -in		3	3	3	39,00	
36	00702/078	Müllwerker/ -in		3	3	3	39,00	
37	00702/072	Müllwerker/ -in		3	3	3	39,00	
38	00702/075	Müllwerker/ -in		3	3	3	39,00	
39	00702/076	Müllwerker/ -in		3	3	3	39,00	
40	00702/070	Müllwerker/ -in		3	3	3	39,00	
41	00702/095	Müllwerker/ -in		3	3	3	39,00	
42	00702/140	Müllwerker/ -in		3		3	39,00	
43	00702/064	Müllwerker/ -in		3	3	3	39,00	
44	00702/094	Müllwerker/ -in		3	3	3	39,00	
45	00702/143	Müllwerker/-in		3	3	3	39,00	
46	00702/138	Müllwerker/ -in		3	3	3	39,00	
47	00702/063	Müllwerker/ -in		3	3	3	39,00	
48	00702/141	Müllwerker/ -in		3	3	3	39,00	
49	00702/142	Müllwerker/-in		3	3	3	39,00	
50	00702/144	Müllwerker/-in		3	3	3	39,00	
51	00702/053	Müllwerker/ -in		3	3	3	39,00	
52	00702/054	Müllwerker/ -in		3	3	3	39,00	

# Stellenplan

Stichtag lfd. Jahr: 01.01.2026 - Stichtag Vorjahr: 01.01.2025

Datum: 21.10.2025 Zeit: 09:01

Seite 143 von 174

Lfd. Nr.	StNr	Stellenbezeichnung	Produkt der Stelle	Bewertung im VJ	tatsächlich besetzt am 30.06.2025	Bewertung im lfd. HHJ	Stelle WoStd	Bemerkungen
53	00702/056	Müllwerker/ -in		3	3	3	39,00	
54	00702/066	Müllwerker/ -in		3	3	3	39,00	
55	00702/067	Müllwerker/ -in		3	3	3	39,00	
56	00702/062	Müllwerker/ -in		3	3	3	39,00	
57	00702/058	Müllwerker/ -in		3	3	3	39,00	
58	00702/061	Müllwerker/ -in		3	3	3	39,00	
59	00702/059	Müllwerker/ -in		3	3	3	39,00	
60	00702/055	Müllwerker/ -in		3	3	3	39,00	
	<b>70.4.03</b>	Beamte		0,000	0,000	0,000		
		Tarifliche Beschäftigte		57,397	54,590	58,397		
<b>70.4.04 Straßenreinigung</b>								
1	00702/046	Meister/ -in		9b	9b	9b	39,00	
2	00702/097	Techn. Angestellte/r		8	8	8	39,00	
3	00702/099	Kraftfahrer/ -in		6	6	6	39,00	
4	00702/098	Kraftfahrer/ -in		6	6	6	39,00	
5	00702/110	Kraftfahrer/ -in		4	4	5	39,00	
6	00702/147	Beschäftigte/-r		4	4	4	39,00	
7	00702/119	Kraftfahrer/ -in		4	4	4	39,00	
8	00702/121	Kraftfahrer/ -in		4	4	4	39,00	
9	00702/120	Kraftfahrer/ -in		4	2	4	39,00	

# Stellenplan

Stichtag lfd. Jahr: 01.01.2026 - Stichtag Vorjahr: 01.01.2025

Datum: 21.10.2025 Zeit: 09:01

Seite 144 von 174

Lfd. Nr.	StNr	Stellenbezeichnung	Produkt der Stelle	Bewertung im VJ	tatsächlich besetzt am 30.06.2025	Bewertung im lfd. HHJ	Stelle WoStd	Bemerkungen
10	00702/115	Kraftfahrer/ -in		4	4	4	39,00	Vorarbeiterzulage
11	00702/103	Kraftfahrer/ -in		4	4	4	39,00	Vorarbeiterzulage
12	00702/102	Kraftfahrer/ -in		4	4	4	39,00	
13	00702/100	Kraftfahrer/ -in		4	6	4	39,00	
14	00702/109	Kraftfahrer/ -in		4	4	4	39,00	Vorarbeiterzulage
15	00702/101	Kraftfahrer/ -in		4	4	4	39,00	
16	00702/152	Beschäftigte/-r		3		3	39,00	
17	00702/150	Beschäftigte/-r		3	3	3	39,00	
18	00702/151	Beschäftigte/-r		3	3	3	39,00	
19	00702/111	Straßenreiniger/ -in		2	2	2	39,00	
20	00702/112	Straßenreiniger/ -in		2	2	2	39,00	
21	00702/113	Straßenreiniger/ -in		2	2	2	39,00	
22	00702/114	Straßenreiniger/ -in		2	2	2	39,00	
23	00702/116	Straßenreiniger/ -in		2	2Ü	2	39,00	
24	00702/130	Straßenreiniger/ -in		2	2	2	39,00	
25	00702/117	Straßenreiniger/ -in		2	2	2	39,00	
26	00702/108	Straßenreiniger/ -in		2	2	2	39,00	
27	00702/118	Straßenreiniger/ -in		2	2	2	39,00	
28	00702/149	Beschäftigte/-r		2	2Ü	2	39,00	

# Stellenplan

Stichtag lfd. Jahr: 01.01.2026 - Stichtag Vorjahr: 01.01.2025

Datum: 21.10.2025 Zeit: 09:01

Seite 145 von 174

Lfd. Nr.	StNr	Stellenbezeichnung	Produkt der Stelle	Bewertung im VJ	tatsächlich besetzt am 30.06.2025	Bewertung im lfd. HHJ	Stelle WoStd	Bemerkungen
29	00702/107	Straßenreiniger/ -in		2	2	2	39,00	
30	00702/148	Beschäftigte/-r		2	2	2	39,00	
31	00702/125	Straßenreiniger/in		2	2	2	39,00	
32	00702/122	Straßenreiniger/ -in		2	2	2	39,00	
33	00702/123	Straßenreiniger/ -in		2	2Ü	2	39,00	
34	00702/124	Straßenreiniger/ -in		2	2	2	39,00	
35	00702/104	Straßenreiniger/ -in		2	2Ü	2	39,00	
36	00702/105	Straßenreiniger/ -in		2	2Ü	2	39,00	
37	00702/106	Straßenreiniger/ -in		2	2	2	39,00	
38	00702/129	Straßenreiniger/ -in		2	2	2	39,00	
39	00702/126	Wärter/ -in		1	1 # 2	1	39,00	
40	00702/127	Wärter/ -in		1	1	1	39,00	
41	00702/128	Wärter/ -in		1	1	1	20,00	
<b>70.4.04</b>		Beamte		0,000	0,000	0,000		
		Tarifliche Beschäftigte		40,513	39,923	40,513		
<b>70.4</b>		Beamte		0,000	0,000	0,000		
		Tarifliche Beschäftigte		111,410	108,359	112,410		
<b>70</b>		Beamte		2,732	2,000	2,732		
		Tarifliche Beschäftigte		246,795	243,078	248,795		

Lfd. Nr.	StNr	Stellenbezeichnung	Produkt der Stelle	Bewertung im VJ	tatsächlich besetzt am 30.06.2025	Bewertung im lfd. HHJ	Stelle WoStd	Bemerkungen
<b>IV.01 Stabstelle Klima und Umweltqualität</b>								
1	00634/001	Ingenieur/ -in		12	14	14	39,00	
2	00634/003	Beschäftigte/ - r		11	11	11	19,50	
3	00634/004	Ingenieur/in		11	11 # 11	11	39,00	Stelle genehmigt zum 01.01.2024
4	00634/002	Ingenieur/-in		11	11	11	39,00	
	<b>IV.01</b>	Beamte		0,000	0,000	0,000		
		Tarifliche Beschäftigte		3,500	4,156	3,500		

Lfd. Nr.	StNr	Stellenbezeichnung	Produkt der Stelle	Bewertung im VJ	tatsächlich besetzt am 30.06.2025	Bewertung im lfd. HHJ	Stelle WoStd	Bemerkungen
	<b>IV</b>	Beamte		20,232	14,810	21,232		
		Tarifliche Beschäftigte		410,539	415,869	409,539		

Lfd. Nr.	StNr	Stellenbezeichnung	Produkt der Stelle	Bewertung im VJ	tatsächlich besetzt am 30.06.2025	Bewertung im lfd. HHJ	Stelle WoStd	Bemerkungen
2. DZ		Beamte		388,264	268,701	391,044		
		Tarifliche Beschäftigte		1.221,554	1.413,702	1.206,307		

Lfd. Nr.	StNr	Stellenbezeichnung	Produkt der Stelle	Bewertung im VJ	tatsächlich besetzt am 30.06.2025	Bewertung im lfd. HHJ	Stelle WoStd	Bemerkungen
----------	------	--------------------	--------------------	-----------------	-----------------------------------	-----------------------	--------------	-------------

**3. N Nachrichtlich**

**10.3 Altersteilzeit**

**10.3.1 Beamte**

1	00103/006	Amtmann/ -frau		A11		A11	41,00	unbesetzt seit 18.08.2024
	<b>10.3.1</b>	Beamte		1,000	0,000	1,000		
		Tarifliche Beschäftigte		0,000	0,000	0,000		

Lfd. Nr.	StNr	Stellenbezeichnung	Produkt der Stelle	Bewertung im VJ	tatsächlich besetzt am 30.06.2025	Bewertung im lfd. HHJ	Stelle WoStd	Bemerkungen
<b>10.3.2 Beschäftigte</b>								
1	00103/001	Sozialarbeiter/ -in		S15		S15	26,75	unbesetzt seit 31.07.2020
2	00103/002	Beschäftigte/ -r		10		10	30,00	unbesetzt seit 31.07.2020
3	00103/003	Beschäftigte/ -r		9c		9c	38,00	unbesetzt seit 30.04.2020
4	00103/005	Beschäftigte/ -r		9b		9b	39,00	unbesetzt seit 30.11.2021
5	00103/004	Beschäftigte/ -r		5		5	25,32	unbesetzt seit 30.04.2021
6	00103/001	Beschäftigte/ -er					40,00	
	<b>10.3.2</b>	Beamte		0,000	0,000	0,000		
		Tarifliche Beschäftigte		5,104	0,000	5,104		

Lfd. Nr.	StNr	Stellenbezeichnung	Produkt der Stelle	Bewertung im VJ	tatsächlich besetzt am 30.06.2025	Bewertung im lfd. HHJ	Stelle WoStd	Bemerkungen
	<b>10.3</b>	Beamte		1,000	0,000	1,000		
		Tarifliche Beschäftigte		5,104	0,000	5,104		

Lfd. Nr.	StNr	Stellenbezeichnung	Produkt der Stelle	Bewertung im VJ	tatsächlich besetzt am 30.06.2025	Bewertung im lfd. HHJ	Stelle WoStd	Bemerkungen
<b>10.4 Ausbildung</b>								
<b>10.4.1 Beamte auf Widerruf</b>								
1	00104/105	Oberbrandinspektoranwärter/ -in		A10	A10	A10	41,00	
2	00104/106	Oberbrandinspektoranwärter/ -in		A10	A10	A10	41,00	
3	00104/104	Oberbrandinspektoranwärter/ -in		A10	A10	A10	41,00	
4	00104/030	Oberbrandinspektoranwärter/ -in		A10		A10	41,00	
5	00104/130	Oberbrandinspektoranwärter/ -in			A10	A10	41,00	
6	00104/011	Stadtinspektoranwärter/ -in		A 9 gD	A 9 gD	A 9 gD	41,00	
7	00104/003	Stadtinspektoranwärter/ -in		A 9 gD	A 9 gD	A 9 gD	41,00	
8	00104/017	Stadtinspektoranwärter/ -in		A 9 gD	A 9 gD	A 9 gD	41,00	
9	00104/016	Stadtinspektoranwärter/ -in		A 9 gD	A 9 gD	A 9 gD	41,00	
10	00104/015	Stadtinspektoranwärter/ -in		A 9 gD	A 9 gD	A 9 gD	41,00	
11	00104/014	Stadtinspektoranwärter/ -in		A 9 gD		A 9 gD	41,00	
12	00104/013	Stadtinspektoranwärter/ -in		A 9 gD	A 9 gD	A 9 gD	41,00	
13	00104/012	Stadtinspektoranwärter/ -in		A 9 gD	A 9 gD	A 9 gD	41,00	
14	00104/009	Stadtinspektoranwärter/ -in		A 9 gD	A 9 gD	A 9 gD	41,00	
15	00104/008	Stadtinspektoranwärter/ -in		A 9 gD		A 9 gD	41,00	
16	00104/007	Stadtinspektoranwärter/ -in		A 9 gD		A 9 gD	41,00	
17	00104/006	Stadtinspektoranwärter/ -in		A 9 gD	A 9 gD	A 9 gD	41,00	
18	00104/103	Stadtinspektoranwärter/ -in		A 9 gD		A 9 gD	41,00	

Lfd. Nr.	StNr	Stellenbezeichnung	Produkt der Stelle	Bewertung im VJ	tatsächlich besetzt am 30.06.2025	Bewertung im lfd. HHJ	Stelle WoStd	Bemerkungen
19	00104/004	Stadtinspektoranwärter/ -in		A 9 gD		A 9 gD	41,00	
20	00104/010	Stadtinspektoranwärter/ -in		A 9 gD	A 9 gD	A 9 gD	41,00	
21	00104/005	Stadtinspektoranwärter/ -in		A 9 gD	A 9 gD	A 9 gD	41,00	
22	00104/022	Brandmeisteranwärter/ -in		A 6	A 6	A 6	41,00	
23	00104/002	Stadtobersekretäranwärter/ -in		A 6		A 6	41,00	
24	00104/001	Stadtobersekretäranwärter/ -in		A 6	A 7	A 6	41,00	
25	00104/029	Brandmeisteranwärter/ -in		A 6		A 6	41,00	
26	00104/028	Brandmeisteranwärter/ -in		A 6	A 6	A 6	41,00	
27	00104/027	Brandmeisteranwärter/ -in		A 6	A 6	A 6	41,00	
28	00104/026	Brandmeisteranwärter/ -in		A 6	A 6	A 6	41,00	
29	00104/025	Brandmeisteranwärter/ -in		A 6	A 6	A 6	41,00	
30	00104/023	Brandmeisteranwärter/-in		A 6	A 6	A 6	41,00	
31	00104/021	Brandmeisteranwärter/ -in		A 6	A 6	A 6	41,00	
32	00104/020	Brandmeisteranwärter/ -in		A 6	A 6	A 6	41,00	
33	00104/019	Brandmeisteranwärter/ -in		A 6	A 6	A 6	41,00	
34	00104/018	Brandmeisteranwärter/ -in		A 6	A 6	A 6	41,00	
35	00104/024	Brandmeisteranwärter/ -in		A 6	A 6	A 6	41,00	
	<b>10.4.1</b>	Beamte		34,000	26,788	35,000		
		Tarifliche Beschäftigte		0,000	0,000	0,000		

Lfd. Nr.	StNr	Stellenbezeichnung	Produkt der Stelle	Bewertung im VJ	tatsächlich besetzt am 30.06.2025	Bewertung im lfd. HHJ	Stelle WoStd	Bemerkungen
<b>10.4.2 Auszubildende</b>								
1	00104/051	Erzieher/ -in		Soz		Soz	39,00	
2	00104/052	Erzieher/ -in		Soz		Soz	39,00	
3	00104/049	Erzieher/ -in		Soz		Soz	39,00	
4	00104/050	Erzieher/ -in		Soz		Soz	39,00	
5	00104/047	Erzieher/ -in		Soz		Soz	39,00	
6	00104/046	Erzieher/ -in		Soz		Soz	39,00	
7	00104/045	Erzieher/ -in		Soz		Soz	39,00	
8	00104/048	Erzieher/ -in		Soz		Soz	39,00	
9	00104/053	Erzieher/ -in		Soz		Soz	39,00	
10	00104/127	Fachinformatiker/in		Ausb		Ausb	39,00	
11	00104/128	Volontariat Presse- und Öffentlichkeitsarbeit		Ausb	6	Ausb	39,00	
12	00104/129	Studium Angewandte Informatik Praxisintegriert		Ausb	9b	Ausb	39,00	
13	00104/126	Fachinformatiker/in		Ausb	Ausb	Ausb	39,00	
14	00104/094	Erzieher/ -in Praxisintegriert		AusB	AusB	AusB	39,00	
15	00104/107	Erzieher/ -in Praxisintegriert		AusB	AusB		39,00	befristet bis 31.07.2025
16	00104/102	Erzieher/ -in Praxisintegriert		AusB	AusB	AusB	39,00	
17	00104/101	Erzieher/ -in Praxisintegriert		AusB	AusB	AusB	39,00	

# Stellenplan

Stichtag lfd. Jahr: 01.01.2026 - Stichtag Vorjahr: 01.01.2025

Datum: 21.10.2025 Zeit: 09:01

Seite 155 von 174

Lfd. Nr.	StNr	Stellenbezeichnung	Produkt der Stelle	Bewertung im VJ	tatsächlich besetzt am 30.06.2025	Bewertung im lfd. HHJ	Stelle WoStd	Bemerkungen
18	00104/100	Erzieher/ -in Praxisintegriert		AusB	AusB	AusB	39,00	
19	00104/099	Erzieher/ -in Praxisintegriert		AusB	AusB	AusB	39,00	
20	00104/098	Erzieher/ -in Praxisintegriert		AusB		AusB	39,00	
21	00104/097	Erzieher/ -in Praxisintegriert		AusB	AusB	AusB	39,00	
22	00104/095	Erzieher/ -in Praxisintegriert		AusB	AusB	AusB	39,00	
23	00104/111	Erzieher/ -in Praxisintegriert		AusB	AusB		39,00	befristet bis 31.07.2025
24	00104/085	Bauzeichner/ -in		Ausb		Ausb	39,00	
25	00104/044	Fachangestellte/r für Medien und Informationsdiens		Ausb	Ausb	Ausb	39,00	
26	00104/043	Verwaltungsfachangestellte/r		Ausb		Ausb	39,00	
27	00104/042	Verwaltungsfachangestellte/r		Ausb		Ausb	39,00	
28	00104/096	Erzieher/ -in Praxisintegriert		AusB	AusB	AusB	39,00	
29	00104/121	Sozialarbeiter/-in Praxisintegriert		Ausb		Ausb	39,00	
30	00104/124	Erzieher/ -in Praxisintegriert		AusB	AusB		39,00	befristet bis 31.07.2025
31	00104/123	Erzieher/- in Praxisintegriert		AusB	AusB		39,00	befristet bis 31.07.2025
32	00104/120	Fachinformatiker/in		Ausb		Ausb	39,00	
33	00104/119	Fachinformatiker/in		Ausb	Ausb	Ausb	39,00	
34	00104/118	Fachinformatiker/in		Ausb		Ausb	39,00	
35	00104/117	Umwelttechnologe/-in für Kreislauf- und Abfallwirtschaft		Ausb		Ausb	39,00	

# Stellenplan

Stichtag lfd. Jahr: 01.01.2026 - Stichtag Vorjahr: 01.01.2025

Datum: 21.10.2025 Zeit: 09:01

Seite 156 von 174

Lfd. Nr.	StNr	Stellenbezeichnung	Produkt der Stelle	Bewertung im VJ	tatsächlich besetzt am 30.06.2025	Bewertung im lfd. HHJ	Stelle WoStd	Bemerkungen
36	00104/109	Erzieher/ -in Praxisintegriert		AusB	AusB		39,00	befristet bis 31.07.2025
37	00104/122	Sozialarbeiter/-in Praxisintegriert		Ausb		Ausb	39,00	
38	00104/108	Erzieher/ -in Praxisintegriert		AusB	AusB		39,00	befristet bis 31.07.2025
39	00104/115	Erzieher/ -in Praxisintegriert		AusB	AusB		39,00	befristet bis 31.07.2025
40	00104/114	Erzieher/ -in Praxisintegriert		AusB	AusB		39,00	befristet bis 31.07.2025
41	00104/113	Erzieher/ -in Praxisintegriert		AusB	AusB		39,00	befristet bis 31.07.2025
42	00104/112	Erzieher/ -in Praxisintegriert		AusB	AusB		39,00	befristet bis 31.07.2025
43	00104/038	Verwaltungsfachangestellte/r		Ausb	Ausb	Ausb	39,00	
44	00104/110	Erzieher/ -in Praxisintegriert		AusB	AusB		39,00	befristet bis 31.07.2025
45	00104/116	Verwaltungsfachangestellte/r		Ausb		Ausb	39,00	
46	00104/059	Notfallsanitäter/ -in		AusB	AusB	AusB	39,00	
47	00104/066	Notfallsanitäter/ -in		AusB	AusB	AusB	39,00	
48	00104/065	Notfallsanitäter/ -in		AusB	AusB	AusB	39,00	
49	00104/064	Notfallsanitäter/ -in		AusB	AusB	AusB	39,00	
50	00104/063	Notfallsanitäter/ -in		AusB	AusB	AusB	39,00	
51	00104/062	Notfallsanitäter/ -in		AusB	AusB	AusB	39,00	
52	00104/040	Verwaltungsfachangestellte/r		Ausb	Ausb	Ausb	39,00	
53	00104/060	Notfallsanitäter/ -in		AusB	AusB	AusB	39,00	
54	00104/069	Notfallsanitäter/ -in		AusB	AusB	AusB	39,00	

# Stellenplan

Stichtag lfd. Jahr: 01.01.2026 - Stichtag Vorjahr: 01.01.2025

Datum: 21.10.2025 Zeit: 09:01

Seite 157 von 174

Lfd. Nr.	StNr	Stellenbezeichnung	Produkt der Stelle	Bewertung im VJ	tatsächlich besetzt am 30.06.2025	Bewertung im lfd. HHJ	Stelle WoStd	Bemerkungen
55	00104/058	Notfallsanitäter/ -in		AusB	AusB	AusB	39,00	
56	00104/057	Umwelttechnologe/-in für Abwasserbeweitschaftung		Ausb		Ausb	39,00	
57	00104/056	Umwelttechnologe/-in für Abwasserbeweitschaftung		Ausb		Ausb	39,00	
58	00104/055	Umwelttechnologe/-in für Abwasserbeweitschaftung		Ausb		Ausb	39,00	
59	00104/054	Gärtner/ -in		Ausb		Ausb	39,00	
60	00104/125	Fachinformatiker/in		Ausb	Ausb	Ausb	39,00	
61	00104/061	Notfallsanitäter/ -in		AusB	AusB	AusB	39,00	
62	00104/075	Notfallsanitäter/ -in		AusB	AusB	AusB	39,00	
63	00104/039	Verwaltungsfachangestellte/r		Ausb	Ausb	Ausb	39,00	
64	00104/037	Verwaltungsfachangestellte/r		Ausb	Ausb	Ausb	39,00	
65	00104/036	Verwaltungsfachangestellte/r		Ausb	Ausb	Ausb	39,00	
66	00104/035	Verwaltungsfachangestellte/r		Ausb		Ausb	39,00	
67	00104/034	Verwaltungsfachangestellte/r		Ausb	Ausb	Ausb	39,00	
68	00104/033	Verwaltungsfachangestellte/r		Ausb	Ausb	Ausb	39,00	
69	00104/067	Notfallsanitäter/ -in		AusB	AusB	AusB	39,00	
70	00104/031	Verwaltungsfachangestellte/r		Ausb		Ausb	39,00	
71	00104/068	Notfallsanitäter/ -in		AusB	AusB	AusB	39,00	

Lfd. Nr.	StNr	Stellenbezeichnung	Produkt der Stelle	Bewertung im VJ	tatsächlich besetzt am 30.06.2025	Bewertung im lfd. HHJ	Stelle WoStd	Bemerkungen
72	00104/074	Notfallsanitäter/ -in		AusB	AusB	AusB	39,00	
73	00104/073	Notfallsanitäter/ -in		AusB	AusB	AusB	39,00	
74	00104/072	Notfallsanitäter/ -in		AusB	AusB	AusB	39,00	
75	00104/071	Notfallsanitäter/ -in		AusB	AusB	AusB	39,00	
76	00104/070	Notfallsanitäter/ -in		AusB		AusB	39,00	
77	00104/041	Verwaltungsfachangestellte/r		Ausb		Ausb	39,00	
78	00104/032	Verwaltungsfachangestellte/r		Ausb		Ausb	39,00	
	<b>10.4.2</b>	Beamte		0,000	0,000	0,000		
		Tarifliche Beschäftigte		78,000	48,500	67,000		

Lfd. Nr.	StNr	Stellenbezeichnung	Produkt der Stelle	Bewertung im VJ	tatsächlich besetzt am 30.06.2025	Bewertung im lfd. HHJ	Stelle WoStd	Bemerkungen
	<b>10.4</b>	Beamte		34,000	26,788	35,000		
		Tarifliche Beschäftigte		78,000	48,500	67,000		

Lfd. Nr.	StNr	Stellenbezeichnung	Produkt der Stelle	Bewertung im VJ	tatsächlich besetzt am 30.06.2025	Bewertung im lfd. HHJ	Stelle WoStd	Bemerkungen
----------	------	--------------------	--------------------	-----------------	-----------------------------------	-----------------------	--------------	-------------

**10.5 Elternzeit/Beurlaubung ohne Bezüge**

1	00104/076	Amtfrau		A11	A11	A11	41,00	
2	00104/077	Oberinspektorin		A10	A10 # A10	A10	41,00	
3	00104/079	Stadtoberinspektor/ -in		A10	A10	A10	25,00	KW 01.01.2019 refinanziert
4	00104/078	Obersekretärin		A 7	A 7	A 7	41,00	
<b>10.5</b>		Beamte		3,610	3,720	3,610		
		Tarifliche Beschäftigte		0,000	0,000	0,000		

Lfd. Nr.	StNr	Stellenbezeichnung	Produkt der Stelle	Bewertung im VJ	tatsächlich besetzt am 30.06.2025	Bewertung im lfd. HHJ	Stelle WoStd	Bemerkungen
<b>10.6 Teilhabechancengesetz</b>								
1	00104/080	Beschäftigte/r		6		6	39,00	KW 01.01.2019 refinanziert
2	00104/081	Beschäftigte/r		6		6	39,00	KW 01.01.2019 refinanziert
3	00104/088	Gartenarbeiter/ -in		4		4	19,50	KW 01.02.2019 refinanziert # unbesetzt seit 11.03.2024
4	00104/086	Gartenarbeiter/ -in		4		4	39,00	KW 01.02.2019 refinanziert # unbesetzt seit 30.09.2024
5	00104/083	Gartenarbeiter/ -in		4		4	39,00	KW 01.01.2019 refinanziert # unbesetzt seit 31.10.2024
6	00104/082	Beschäftigte/r		3		3	25,00	KW 01.01.2019 refinanziert # unbesetzt seit 14.11.2024
7	00104/091	Beschäftigte / -r		2		2	19,50	KW 01.02.2019 refinanziert
8	00104/093	Beschäftigte / -r		2		2	19,50	KW 01.02.2019 refinanziert
9	00104/092	Beschäftigte / -r		2		2	19,50	KW 01.02.2019 refinanziert
10	00104/084	Beschäftigte/r		2	2	2	19,50	KW 01.01.2019 refinanziert
11	00104/090	Beschäftigte / -r		2	2	2	19,50	KW 01.02.2019 refinanziert
12	00104/087	Beschäftigte / -r		2	2 # 2	2	19,50	KW 01.02.2019 refinanziert
13	00104/089	Beschäftigte / -r		2	2	2	19,50	KW 01.02.2019 refinanziert
	<b>10.6</b>	Beamte		0,000	0,000	0,000		
		Tarifliche Beschäftigte		8,641	2,808	8,641		

Lfd. Nr.	StNr	Stellenbezeichnung	Produkt der Stelle	Bewertung im VJ	tatsächlich besetzt am 30.06.2025	Bewertung im lfd. HHJ	Stelle WoStd	Bemerkungen
----------	------	--------------------	--------------------	-----------------	-----------------------------------	-----------------------	--------------	-------------

**30.9 RBZ**

1	00309/001	Amtsrat/-rätin		A12	A12	A12	41,00	
2	00309/002	Oberinspektor/-in		A10		A10	41,00	
3	00309/009	Schulhausmeister/-in		8	8	8	39,00	
4	00309/010	Schulhausmeister/-in		7	7	7	39,00	
5	00309/011	Schulhausmeister/-in		7	7	7	39,00	
6	00309/012	Schulhausmeister/-in		7	7	7	39,00	
7	00309/008	Schulhausmeister/-in		7	7	7	39,00	
8	00309/005	Beschäftigte/r		6	6	6	31,00	
9	00309/003	Beschäftigte/r		6	6	6	39,00	
10	00309/006	Beschäftigte/r		6	6	6	31,00	
11	00309/007	Beschäftigte/r		6	6	6	22,50	
12	00309/004	Beschäftigte/r		5	5	5	24,50	KU 31.12.2022 19,5
<b>30.9</b>		Beamte		2,000	1,000	2,000		
		Tarifliche Beschäftigte		8,795	8,846	8,795		

Lfd. Nr.	StNr	Stellenbezeichnung	Produkt der Stelle	Bewertung im VJ	tatsächlich besetzt am 30.06.2025	Bewertung im lfd. HHJ	Stelle WoStd	Bemerkungen
<b>40.9 Kiek In</b>								
1	00409/003	Beschäftigte/ -er		9a		9a	35,00	
2	00409/002	Beschäftigte/ -er		8		8	39,00	unbesetzt seit 31.03.2023
3	00409/004	Beschäftigte/ -er		5		5	30,00	
4	00409/005	Beschäftigte/ -er		5		5	20,00	unbesetzt seit 28.02.2023
5	00409/001	Beschäftigte/ -er		5	5	5	30,00	
6	00409/010	Koch / Köchin		5	5	5	30,00	
7	00409/006	Erzieher/ -in		S8b		S8b	20,00	unbesetzt seit 31.08.2021
8	00409/007	Erzieher/ -in		S8b	9a	S8b	20,00	
9	00409/008	Nachtdienst		4	4	4	30,00	
10	00409/009	Nachtdienst		4	4	4	11,00	
11	00409/011	Küchenassistent/ -in		3		3	39,00	unbesetzt seit 24.03.2022
12	00409/014	Reinmachekraft		2		2	25,00	
13	00409/012	Küchenhilfe		2		2	39,00	unbesetzt seit 31.08.2024
14	00409/013	Küchenhilfe		2		2	39,00	
	<b>40.9</b>	Beamte		0,000	0,000	0,000		
		Tarifliche Beschäftigte		10,436	3,800	10,436		

Lfd. Nr.	StNr	Stellenbezeichnung	Produkt der Stelle	Bewertung im VJ	tatsächlich besetzt am 30.06.2025	Bewertung im lfd. HHJ	Stelle WoStd	Bemerkungen
----------	------	--------------------	--------------------	-----------------	-----------------------------------	-----------------------	--------------	-------------

**50.9 Jobcenter**

1	00509/001	Verwaltungsdirektor/ -in		A15	A15	A15	41,00	
---	-----------	--------------------------	--	-----	-----	-----	-------	--

**50.9.1 Geschäftsführung, Controlling, etc.**

1	00509/002	Amtmann/ -frau		A11	A11	A11	41,00	
---	-----------	----------------	--	-----	-----	-----	-------	--

2	00509/003	Beschäftigte		10	10	10	39,00	
---	-----------	--------------	--	----	----	----	-------	--

3	00509/004	Beschäftigte/ -r		10	10	10	39,00	
---	-----------	------------------	--	----	----	----	-------	--

4	00509/067	Amtsinspektor/ -in		A 9 mD	9c	A 9 mD	41,00	
---	-----------	--------------------	--	--------	----	--------	-------	--

5	00509/071	Beschäftigte/ -r		9a	6	9a	39,00	
---	-----------	------------------	--	----	---	----	-------	--

6	00509/026	Beschäftigte/-r		8	8	8	35,00	Refi 01.01.2018 100 %
---	-----------	-----------------	--	---	---	---	-------	-----------------------

7	00509/025	Beschäftigte/-r		8	8	8	26,34	Refi 01.01.2018 100 %
---	-----------	-----------------	--	---	---	---	-------	-----------------------

8	00509/006	Beschäftigte/ -r		8	8	8	39,00	
---	-----------	------------------	--	---	---	---	-------	--

9	00509/005	Beschäftigte/ -r		6	6	6	39,00	
---	-----------	------------------	--	---	---	---	-------	--

<b>50.9.1</b>		Beamte		2,000	0,854	2,000		
---------------	--	--------	--	-------	-------	-------	--	--

		Tarifliche Beschäftigte		6,573	7,013	6,573		
--	--	-------------------------	--	-------	-------	-------	--	--

Lfd. Nr.	StNr	Stellenbezeichnung	Produkt der Stelle	Bewertung im VJ	tatsächlich besetzt am 30.06.2025	Bewertung im lfd. HHJ	Stelle WoStd	Bemerkungen
<b>50.9.2 Kundenbüro</b>								
1	00509/007	Amtmann/ -frau		A11	A11	A11	41,00	
2	00509/014	Beschäftigte/ -r		8	8	8	39,00	KU 26
3	00509/009	Beschäftigte/ -r		7	7	7	35,00	
4	00509/010	Beschäftigte/ -r		7	7 # 7	7	39,00	
5	00509/011	Beschäftigte/ -r		7	7	7	39,00	
6	00509/012	Beschäftigte/ -r		7	7	7	39,00	
7	00509/008	Beschäftigte/ -r		7	7	7	30,00	
	<b>50.9.2</b>	Beamte		1,000	0,500	1,000		
		Tarifliche Beschäftigte		5,667	6,641	5,667		

Lfd. Nr.	StNr	Stellenbezeichnung	Produkt der Stelle	Bewertung im VJ	tatsächlich besetzt am 30.06.2025	Bewertung im lfd. HHJ	Stelle WoStd	Bemerkungen
----------	------	--------------------	--------------------	-----------------	-----------------------------------	-----------------------	--------------	-------------

**50.9.4 Leistungsgewährung U 25**

1	00509/017	Amtsrat/ -rätin		A12	A12	A12	41,00	
2	00509/022	Beschäftigte/ -er		9c	9c	9c	39,00	
3	00509/018	Beschäftigte/ -r		9c	9c	9c	39,00	
4	00509/019	Beschäftigte/ -r		9c	9c	9c	39,00	
5	00509/020	Beschäftigte/ -r		9c	9c	9c	39,00	
6	00509/021	Oberinspektor/ -in		A10	A10	A10	41,00	
7	00509/023	Oberinspektor/ -in		A10	A10	A10	20,50	
8	00509/024	Oberinspektor/-in		A10	A 9 mD	A10	41,00	

**50.9.4.1 Außendienst**

1	00509/013	Beschäftigte/ -r		7	7	7	26,00	
2	00509/015	Beschäftigte/ -r		7	7	7	19,50	
3	00509/016	Beschäftigte/ -r		7	7	7	19,50	
	<b>50.9.4.1</b>	Beamte		0,000	0,000	0,000		
		Tarifliche Beschäftigte		1,667	1,500	1,667		
	<b>50.9.4</b>	Beamte		3,500	3,976	3,500		
		Tarifliche Beschäftigte		5,667	5,269	5,667		

Lfd. Nr.	StNr	Stellenbezeichnung	Produkt der Stelle	Bewertung im VJ	tatsächlich besetzt am 30.06.2025	Bewertung im lfd. HHJ	Stelle WoStd	Bemerkungen
<b>50.9.5 Integration U 25</b>								
1	00509/069	Beschäftigte/ -r		10	9c	10	39,00	
2	00509/027	Beschäftigte/ -r		9c	7	9c	39,00	
3	00509/028	Beschäftigte/ -r		9c	9c	9c	39,00	
4	00509/029	Beschäftigte/ -r		9c		9c	39,00	
5	00509/030	Beschäftigte/ -r		9c		9c	39,00	unbesetzt seit 13.11.2024
	<b>50.9.5</b>	Beamte		0,000	0,000	0,000		
		Tarifliche Beschäftigte		5,000	2,500	5,000		

Lfd. Nr.	StNr	Stellenbezeichnung	Produkt der Stelle	Bewertung im VJ	tatsächlich besetzt am 30.06.2025	Bewertung im lfd. HHJ	Stelle WoStd	Bemerkungen
----------	------	--------------------	--------------------	-----------------	-----------------------------------	-----------------------	--------------	-------------

**50.9.5 Team 502 Integration U 25**

1	00509/048	Beschäftigte/ -r		9c	9c	9c	39,00	
	<b>50.9.5</b>	Beamte		0,000	0,000	0,000		
		Tarifliche Beschäftigte		1,000	1,000	1,000		

Lfd. Nr.	StNr	Stellenbezeichnung	Produkt der Stelle	Bewertung im VJ	tatsächlich besetzt am 30.06.2025	Bewertung im lfd. HHJ	Stelle WoStd	Bemerkungen
<b>50.9.6 Leistungsgewährung A-K</b>								
1	00509/031	Amtsrat/ -rätin		A12	A12	A12	41,00	
2	00509/032	Oberinspektor/ -in		A10	A11	A10	41,00	
3	00509/033	Oberinspektor/ -in		A10	A10	A10	41,00	
4	00509/036	Beschäftigte/ -r		9c	9c	9c	39,00	
5	00509/040	Beschäftigte/ -r		9c	9c	9c	39,00	
6	00509/039	Beschäftigte/ -r		9c	7	9c	39,00	
7	00509/041	Beschäftigte/ -r		9c	9c	9c	39,00	
8	00509/035	Beschäftigte/ -r		9c	9c	9c	39,00	
9	00509/034	Beschäftigte/ -r		9c	9a	9c	39,00	
10	00509/038	Beschäftigte/ -r		9c	9c	9c	39,00	
11	00509/037	Beschäftigte/ -r		9c	9c	9c	39,00	
	<b>50.9.6</b>	Beamte		3,000	2,300	3,000		
		Tarifliche Beschäftigte		8,000	7,308	8,000		

Lfd. Nr.	StNr	Stellenbezeichnung	Produkt der Stelle	Bewertung im VJ	tatsächlich besetzt am 30.06.2025	Bewertung im lfd. HHJ	Stelle WoStd	Bemerkungen
----------	------	--------------------	--------------------	-----------------	-----------------------------------	-----------------------	--------------	-------------

**50.9.7 Integration A-K**

1	00509/042	Beschäftigte/ -r		10		10	9,00	unbesetzt seit 30.09.2021
2	00509/043	Oberinspektor/ -in		A10	A10	A10	41,00	
3	00509/046	Beschäftigte/ -r		10	10	10	39,00	
4	00509/047	Beschäftigte/ -r		9c	9c	9c	39,00	
5	00509/045	Beschäftigte/ -r		9c	9c	9c	39,00	
6	00509/049	Beschäftigte/ -r		9c	9c	9c	39,00	
7	00509/050	Beschäftigte/ -r		9c	9c	9c	39,00	
8	00509/051	Beschäftigte/ -r		9c	9c	9c	39,00	
9	00509/044	Amtsinspektor/ -in		A 9 mD	A10	A 9 mD	41,00	
	<b>50.9.7</b>	Beamte		2,000	2,000	2,000		
		Tarifliche Beschäftigte		6,231	5,667	6,231		

Lfd. Nr.	StNr	Stellenbezeichnung	Produkt der Stelle	Bewertung im VJ	tatsächlich besetzt am 30.06.2025	Bewertung im lfd. HHJ	Stelle WoStd	Bemerkungen
<b>50.9.8 Leistungsgewährung L-Z</b>								
1	00509/052	Amtsrat/ -rätin		A12	A12	A12	41,00	
2	00509/053	Oberinspektor/ -in		A10	A11	A10	41,00	
3	00509/055	Beschäftigte/ -r		9c	9c	9c	39,00	
4	00509/056	Beschäftigte/ -r		9c	9c	9c	39,00	
5	00509/057	Beschäftigte/ -r		9c		9c	39,00	unbesetzt seit 31.03.2023
6	00509/058	Beschäftigte/ -r		9c	9c	9c	39,00	
7	00509/059	Beschäftigte/ -r		9c	9c	9c	39,00	
8	00509/060	Beschäftigte/ -r		9c	9c	9c	34,00	
9	00509/061	Beschäftigte/ -r		9c		9c	39,00	unbesetzt seit 31.08.2024
10	00509/054	Beschäftigte/ -r		9c	9c	9c	39,00	
	<b>50.9.8</b>	Beamte		2,000	2,000	2,000		
		Tarifliche Beschäftigte		7,872	5,436	7,872		

Lfd. Nr.	StNr	Stellenbezeichnung	Produkt der Stelle	Bewertung im VJ	tatsächlich besetzt am 30.06.2025	Bewertung im lfd. HHJ	Stelle WoStd	Bemerkungen
----------	------	--------------------	--------------------	-----------------	-----------------------------------	-----------------------	--------------	-------------

**50.9.9 Integration L-Z**

1	00509/062	Oberinspektor/ -in		A10	9c	A10	41,00	
2	00509/066	Beschäftigte/ -r		9c	9c	9c	39,00	
3	00509/068	Beschäftigte/ -r		9c	9c	9c	39,00	
4	00509/063	Beschäftigte/ -r		9c	9c	9c	39,00	
5	00509/064	Beschäftigte/ -r		9c	9c	9c	39,00	
6	00509/065	Beschäftigte/ -r		9c	9c	9c	39,00	
	<b>50.9.9</b>	Beamte		1,000	0,000	1,000		
		Tarifliche Beschäftigte		5,000	5,821	5,000		

Lfd. Nr.	StNr	Stellenbezeichnung	Produkt der Stelle	Bewertung im VJ	tatsächlich besetzt am 30.06.2025	Bewertung im lfd. HHJ	Stelle WoStd	Bemerkungen
	<b>50.9</b>	Beamte		15,500	12,629	15,500		
		Tarifliche Beschäftigte		51,009	46,654	51,009		

Lfd. Nr.	StNr	Stellenbezeichnung	Produkt der Stelle	Bewertung im VJ	tatsächlich besetzt am 30.06.2025	Bewertung im lfd. HHJ	Stelle WoStd	Bemerkungen
<b>3. N</b>		Beamte		56,110	44,136	57,110		
		Tarifliche Beschäftigte		161,985	110,608	150,985		

**Anlage B: Veränderungsliste**

Stellenplannummer	Fachdienst	VZÄ	von	nach	Zugang	Abgang	Bemerkung
00031/002	Fachdienstleitung -03.0-	1,00					Verlagerung der Planstelle nach: Abteilung Controlling und Service
00031/007	Abteilung Soziale Fachplanung -03.3-	1,00					Verlagerung der Planstelle nach: Abteilung Integration
00031/008	Fachdienstleitung -03.0-	0,73					Verlagerung der Planstelle nach: Abteilung Controlling und Service
00031/009	Abteilung Controlling und Service -03.1-	1,00	5	5			Verlagerung der Planstelle von: Fachdienstleitung
00031/016	Abteilung Soziale Fachplanung -03.3-	1,00					Verlagerung der Planstelle nach: Abteilung Integration
00032/001	Abteilung Soziale Fachplanung -03.3-	0,73	9c	A11			Bezeichnung neu: Amtmann/ -frau statt Beschäftigte/r
00032/006	Verhandlungen von Leistungs- und Vergütungsvereinbarungen -50.1.04-	1,00	11	11			Verlagerung der Planstelle von: Abteilung Soziale Fachplanung
00032/007	Abteilung Soziale Fachplanung -03.3-	1,00				11	
00032/008	Abteilung Integration -03.4-	0,75				9b	
00101/002	Organisationsentwicklung, Digitalisierung -01.6-	0,26	A13 gD	A13 gD			Wochenstunden neu: 30,50 statt 41,00 Verlagerung der Planstelle in den FD 10: Arbeitsgruppe Organisation
00101/008	Gremienbetreuung -01.4-	0,07	A12	A12			Wochenstunden neu: 38,00 statt 41,00
00101/015	Organisationsentwicklung, Digitalisierung -01.6-	1,00					Verlagerung der Planstelle in den FD 10: Arbeitsgruppe Organisation
00101/017	Gremienbetreuung -01.4-	0,50				8	
00102/005	Aus-, Fort-, Weiterbildungsbildung, Personalentwicklung etc. -10.1.2-	0,06	A11	A11			Wochenstunden neu: 32,50 statt 30,00
00102/007	Aus-, Fort-, Weiterbildungsbildung, Personalentwicklung etc. -10.1.2-	0,15	A 8	A 8			Wochenstunden neu: 30,00 statt 36,00
00102/015	Gremienbetreuung -01.4-	0,18	8	8			Wochenstunden neu: 22,00 statt 29,00
00102/021	Personalverwaltung, Entgelt und Bezüge, Nebentätigkeit, Reisekosten -10.2.2-	0,01	A 8	A 8			Wochenstunden neu: 34,50 statt 35,00
00102/022	Personalverwaltung, Entgelt und Bezüge, Nebentätigkeit, Reisekosten -10.2.2-	0,04	A 8	A 8			Wochenstunden neu: 23,50 statt 25,00
00102/023	Personalverwaltung, Entgelt und Bezüge, Nebentätigkeit, Reisekosten -10.2.2-	0,05	A 8	A 8			Wochenstunden neu: 22,50 statt 20,50
00102/024	Aus-, Fort-, Weiterbildungsbildung, Personalentwicklung etc. -10.1.2-	0,09	9c	9c			Wochenstunden neu: 30,00 statt 26,50

00104/107	Auszubildende -10.4.2-	1,00				AusB	
00104/108	Auszubildende -10.4.2-	1,00				AusB	
00104/109	Auszubildende -10.4.2-	1,00				AusB	
00104/110	Auszubildende -10.4.2-	1,00				AusB	
00104/111	Auszubildende -10.4.2-	1,00				AusB	
00104/112	Auszubildende -10.4.2-	1,00				AusB	
00104/113	Auszubildende -10.4.2-	1,00				AusB	
00104/114	Auszubildende -10.4.2-	1,00				AusB	
00104/115	Auszubildende -10.4.2-	1,00				AusB	
00104/123	Auszubildende -10.4.2-	1,00				AusB	
00104/124	Auszubildende -10.4.2-	1,00				AusB	
00104/130	Beamte auf Widerruf -10.4.1-	1,00			A10		Bezeichnung neu: Oberbrandinspektoranwärter/ -in Wochenstunden neu: 41,00
00110/001	Fachdienstleitung -11.0-	1,00	15	15			Verlagerung der Planstelle nach: Stabsstelle Chief Information Officer - CIO
00110/007	Abteilung Netzwerk- und Systemtechnik -11.1-	0,70	11	11			Verlagerung der Planstelle nach: Stabsstelle Verwaltung
00110/008	Abteilung Service -11.2-	1,00	11	11			Verlagerung der Planstelle nach: Abteilung Netzwerk- und Systemtechnik
00110/010	Abteilung Netzwerk- und Systemtechnik -11.1-	1,00	9b	9b			Verlagerung der Planstelle nach: Abteilung Service
00110/011	Abteilung Netzwerk- und Systemtechnik -11.1-	1,00	9b	9b			Verlagerung der Planstelle nach: Abteilung Service
00110/014	Organisationsentwicklung, Digitalisierung -01.6-	1,00	10	10			Verlagerung der Planstelle in den FD 11: Abteilung Digitalisierung
00110/017	Abteilung Service -11.2-	0,12	8	8			Wochenstunden neu: 24,00 statt 19,50 Verlagerung der Planstelle nach: Stabsstelle Verwaltung
00110/018	Abteilung Netzwerk- und Systemtechnik -11.1-	1,00	11	11			Verlagerung der Planstelle nach: Abteilung Service
00110/019	Abteilung Netzwerk- und Systemtechnik -11.1-	1,00	9b	9b			Verlagerung der Planstelle nach: Abteilung Service

00110/020	Abteilung Netzwerk- und Systemtechnik -11.1-	1,00	11	11			Verlagerung der Planstelle nach: Stabsstelle Verwaltung
00110/031	Abteilung Netzwerk- und Systemtechnik -11.1-	0,12	10	10			Wochenstunden neu: 3,30 statt 7,80
00110/032	Organisationsentwicklung, Digitalisierung -01.6-	0,50			A13 gD		Bezeichnung neu: Oberamtsrat/rätin, Verlagerung der Planstelle nach: Abteilung Digitalisierung Wochenstunden neu: 20,50
00110/033	Abteilung Digitalisierung und Systemverwaltung -20.1-	0,38				11	Bezeichnung neu: Beschäftigt/r, Verlagerung der Planstelle nach: Abteilung Digitalisierung Wochenstunden neu: 15,00
00110/034	Support Landesinfrastruktur	1,00				9b	befristet bis 31.08.2026
00120/001	Fachdienstleitung 01	1,00	A15	A14			
00120/002	Organisationsentwicklung, Digitalisierung -01.6-	0,77					Verlagerung der Planstelle in den FD 11: Abteilung Digitalisierung
00120/003	Gremienbetreuung, VV-Gemeinschaften, interne Regelwerk -01.3-	0,85	12	12			Bezeichnung neu: Beschäftigte/r statt Planungsingenieur / -in Verlagerung der Planstelle nach: Stabsstelle Projektsteuerung
00120/015	Organisationsentwicklung, Digitalisierung -01.6-	0,60					Verlagerung der Planstelle in den FD 11: Abteilung Digitalisierung
00120/016	Organisationsentwicklung, Digitalisierung -01.6-	1,00					Verlagerung der Planstelle in den FD 11: Abteilung Digitalisierung
00120/017	Organisationsentwicklung, Digitalisierung -01.6-	1,00					Verlagerung der Planstelle in den FD 11: Abteilung Digitalisierung
00120/018	Presse- und Öffentlichkeitsarbeit -01.3-	0,14	11	11			Wochenstunden neu: 25,00 statt 19,50
00130/002	Personalrat -13-	1,00	S14	S3			
00130/003	Personalrat -13-	1,00	11	9a			
00130/004	Personalrat -13-	0,14	S12	S14			Wochenstunden neu: 29,00 statt 23,50
00130/005	Personalrat -13-	0,14	5	5			Wochenstunden neu: 19,50 statt 25,00
00140/009	Rechnungsprüfung -14.1-	0,13				A11	
00201/004	Haushaltsangelegenheiten und Dr. Hans-Hoch-Stiftung -20.1.01-	0,51	A 8	A 8			Wochenstunden neu: 21,00 statt 0,00
00201/005	Fachdienstleitung -03.0-	0,50					Verlagerung der Planstelle nach: Abteilung Controlling und Service
00201/010	Haushaltsangelegenheiten und Dr. Hans-Hoch-Stiftung -20.1.01-	0,50	A 8	A 8			Wochenstunden neu: 0,00 statt 20,50

00201/012	Digitalisierung und Systemverwaltung -20.1.02-	0,33	11	11			Wochenstunden neu: 26,00 statt 39,00
00203/013	Grundsteuer, Hundesteuer, Gebühren -20.3.02-	0,11	A11	A11			Wochenstunden neu: 25,00 statt 20,50
00204/002	Geschäftsstelle Verwaltungsvorstand und Stadtpräsidentin -01.1-	1,00					Verlagerung der Planstelle nach: Abteilung Finanzcontrolling
00204/006	Geschäftsstelle Verwaltungsvorstand und Stadtpräsidentin -01.1-	0,50					Verlagerung der Planstelle nach: Abteilung Finanzcontrolling
00204/012	Digitalisierung und Systemverwaltung -20.1.02-	0,16	A10	A10			Wochenstunden neu: 25,00 statt 31,50
00300/004	Juristische Mitarbeiter/-innen -30.1-	0,02	13	A14			Wochenstunden neu: 20,50 statt 19,50
00321/009	Arbeitsgruppe Ordnungsaufgaben, Wahlen, Gewerbe -32.1.01-	0,05	9a	A 9 mD			Bezeichnung neu: Amtsinspektor/-in statt Beschäftigte/r Wochenstunden neu: 41,00 statt 39,00
00321/034	Arbeitsgruppe Ordnungsaufgaben, Wahlen, Gewerbe -32.1.01-	1,00	5	9a			
00322/005	Arbeitsgruppe Bürgerbüro -32.2.01-	1,00	9a	9c			
00323/016	Kommunaler Ordnungsdienst -32.1.03-	1,00	A 9 mD	A10			
00371/014	Technik -37.1.03-	1,00					Bezeichnung neu: Kfz-Meister/-in statt Meister/-in Verlagerung der Planstelle nach: Technik
00371/016	Technik -37.1.03-	1,00					Bezeichnung neu: Beschäftigte/r statt Hilfskraft Verlagerung der Planstelle nach: Technik
00372/057	Operativer Rettungsdienst -37.3.02-	1,00					Verlagerung der Planstelle nach: Ausbildung
00372/075	Leitstellendisponent	1,00			9a		Refinanzierung Rettungsentgelte
00372/076	Leitstellendisponent	0,50			9a		Refinanzierung Rettungsentgelte
00373/001	Abteilung Rettungsdienst -37.3-	1,00					Verlagerung der Planstelle nach: Abteilung Ausbildung und Technik
00373/003	Trägeraufgaben Rettungsdienst -37.3.01-	1,00					Verlagerung der Planstelle nach: Operativer Rettungsdienst
00373/004	Operativer Rettungsdienst -37.3.02-	1,00					Bezeichnung neu: Beschäftigte/r statt Fachausbildung Rettungsdienst/ Ass.ÄLRD Verlagerung der Planstelle nach: Ausbildung
00373/007	Trägeraufgaben Rettungsdienst -37.3.01-	1,00					Bezeichnung neu: Oberbrandinspektor/in statt Oberbrandmeister / -in Verlagerung der Planstelle nach: Operativer Rettungsdienst
00373/009	Trägeraufgaben Rettungsdienst -37.3.01-	1,00					Bezeichnung neu: Oberbrandinspektor/in statt Oberbrandmeister / -in Verlagerung der Planstelle nach: Operativer Rettungsdienst
00373/010	Trägeraufgaben Rettungsdienst -37.3.01-	1,00					Verlagerung der Planstelle nach: Operativer Rettungsdienst



00373/038	Trägeraufgaben Rettungsdienst -37.3.01-	1,00					Bezeichnung neu: Rettungsleitender/in statt Rettungsleitender / -inVerlagerung der Planstelle nach: Operativer Rettungsdienst
00373/039	Trägeraufgaben Rettungsdienst -37.3.01-	1,00					Bezeichnung neu: Notfallsanitäter/ -in statt Notfallsanitäter/inVerlagerung der Planstelle nach: Operativer Rettungsdienst
00373/040	Trägeraufgaben Rettungsdienst -37.3.01-	1,00					Verlagerung der Planstelle nach: Operativer Rettungsdienst
00373/041	Trägeraufgaben Rettungsdienst -37.3.01-	1,00					Verlagerung der Planstelle nach: Operativer Rettungsdienst
00373/042	Trägeraufgaben Rettungsdienst -37.3.01-	1,00					Verlagerung der Planstelle nach: Operativer Rettungsdienst
00373/043	Trägeraufgaben Rettungsdienst -37.3.01-	1,00					Verlagerung der Planstelle nach: Operativer Rettungsdienst
00373/044	Trägeraufgaben Rettungsdienst -37.3.01-	1,00					Verlagerung der Planstelle nach: Operativer Rettungsdienst
00373/045	Trägeraufgaben Rettungsdienst -37.3.01-	1,00					Verlagerung der Planstelle nach: Operativer Rettungsdienst
00373/046	Trägeraufgaben Rettungsdienst -37.3.01-	1,00					Verlagerung der Planstelle nach: Operativer Rettungsdienst
00373/047	Trägeraufgaben Rettungsdienst -37.3.01-	0,75					Verlagerung der Planstelle nach: Operativer Rettungsdienst
00373/048	Trägeraufgaben Rettungsdienst -37.3.01-	1,00					Verlagerung der Planstelle nach: Operativer Rettungsdienst
00373/049	Trägeraufgaben Rettungsdienst -37.3.01-	1,00					Verlagerung der Planstelle nach: Operativer Rettungsdienst
00373/050	Trägeraufgaben Rettungsdienst -37.3.01-	1,00					Verlagerung der Planstelle nach: Operativer Rettungsdienst
00373/051	Trägeraufgaben Rettungsdienst -37.3.01-	1,00					Verlagerung der Planstelle nach: Operativer Rettungsdienst
00373/052	Trägeraufgaben Rettungsdienst -37.3.01-	1,00					Verlagerung der Planstelle nach: Operativer Rettungsdienst
00373/053	Trägeraufgaben Rettungsdienst -37.3.01-	1,00					Verlagerung der Planstelle nach: Operativer Rettungsdienst
00373/054	Trägeraufgaben Rettungsdienst -37.3.01-	1,00					Verlagerung der Planstelle nach: Operativer Rettungsdienst
00373/055	Trägeraufgaben Rettungsdienst -37.3.01-	1,00					Verlagerung der Planstelle nach: Operativer Rettungsdienst
00373/056	Trägeraufgaben Rettungsdienst -37.3.01-	1,00					Verlagerung der Planstelle nach: Operativer Rettungsdienst
00373/057	Trägeraufgaben Rettungsdienst -37.3.01-	1,00					Verlagerung der Planstelle nach: Operativer Rettungsdienst
00373/058	Trägeraufgaben Rettungsdienst -37.3.01-	1,00					Verlagerung der Planstelle nach: Operativer Rettungsdienst

00373/059	Trägeraufgaben Rettungsdienst -37.3.01-	1,00					Verlagerung der Planstelle nach: Operativer Rettungsdienst
00373/060	Trägeraufgaben Rettungsdienst -37.3.01-	1,00					Verlagerung der Planstelle nach: Operativer Rettungsdienst
00373/061	Trägeraufgaben Rettungsdienst -37.3.01-	1,00					Verlagerung der Planstelle nach: Operativer Rettungsdienst
00373/062	Trägeraufgaben Rettungsdienst -37.3.01-	1,00					Verlagerung der Planstelle nach: Operativer Rettungsdienst
00373/063	Trägeraufgaben Rettungsdienst -37.3.01-	1,00					Verlagerung der Planstelle nach: Operativer Rettungsdienst
00373/064	Trägeraufgaben Rettungsdienst -37.3.01-	1,00					Verlagerung der Planstelle nach: Operativer Rettungsdienst
00373/065	Trägeraufgaben Rettungsdienst -37.3.01-	1,00					Verlagerung der Planstelle nach: Operativer Rettungsdienst
00373/066	Trägeraufgaben Rettungsdienst -37.3.01-	1,00					Verlagerung der Planstelle nach: Operativer Rettungsdienst
00373/067	Fachdienstleitung -37.0-	1,00	9c	9c			Bezeichnung neu: Beschäftigte/r statt Beschäftigte/-rVerlagerung der Planstelle von: Abteilung Rettungsdienst
00373/068	Trägeraufgaben Rettungsdienst -37.3.01-	1,00					Verlagerung der Planstelle nach: Operativer Rettungsdienst
00373/069	Trägeraufgaben Rettungsdienst -37.3.01-	1,00					Verlagerung der Planstelle nach: Operativer Rettungsdienst
00373/070	Trägeraufgaben Rettungsdienst -37.3.01-	1,00					Verlagerung der Planstelle nach: Operativer Rettungsdienst
00373/071	Trägeraufgaben Rettungsdienst -37.3.01-	1,00					Verlagerung der Planstelle nach: Operativer Rettungsdienst
00373/072	Trägeraufgaben Rettungsdienst -37.3.01-	1,00					Verlagerung der Planstelle nach: Operativer Rettungsdienst
00373/073	Trägeraufgaben Rettungsdienst -37.3.01-	1,00					Verlagerung der Planstelle nach: Operativer Rettungsdienst
00373/074	Trägeraufgaben Rettungsdienst -37.3.01-	1,00					Verlagerung der Planstelle nach: Operativer Rettungsdienst
00373/075	Trägeraufgaben Rettungsdienst -37.3.01-	1,00					Verlagerung der Planstelle nach: Operativer Rettungsdienst
00373/076	Trägeraufgaben Rettungsdienst -37.3.01-	1,00					Bezeichnung neu: Beschäftigte/r statt SB MPGVerlagerung der Planstelle nach: Operativer Rettungsdienst
00373/077	Trägeraufgaben Rettungsdienst -37.3.01-	1,00					Verlagerung der Planstelle nach: Operativer Rettungsdienst
00373/078	Trägeraufgaben Rettungsdienst -37.3.01-	1,00					Verlagerung der Planstelle nach: Operativer Rettungsdienst
00373/079	Trägeraufgaben Rettungsdienst -37.3.01-	1,00					Verlagerung der Planstelle nach: Operativer Rettungsdienst

00373/080	Trägeraufgaben Rettungsdienst -37.3.01-	1,00					Bezeichnung neu: Beschäftigte/r statt Sachbearbeitung medizinische LagerbewirtschaftungVerlagerung der Planstelle nach: Operativer Rettungsdienst
00373/081	Trägeraufgaben Rettungsdienst -37.3.01-	1,00					Verlagerung der Planstelle nach: Operativer Rettungsdienst
00373/082	Trägeraufgaben Rettungsdienst -37.3.01-	1,00					Verlagerung der Planstelle nach: Operativer Rettungsdienst
00373/083	Trägeraufgaben Rettungsdienst -37.3.01-	1,00					Verlagerung der Planstelle nach: Operativer Rettungsdienst
00373/084	Trägeraufgaben Rettungsdienst -37.3.01-	1,00					Bezeichnung neu: Beschäftigte/r statt Stellvertretende Wachführung RDVerlagerung der Planstelle nach: Operativer Rettungsdienst
00373/085	Trägeraufgaben Rettungsdienst -37.3.01-	1,00					Bezeichnung neu: Beschäftigte/r statt Stellvertretende Wachleitung RD/DienstplanungVerlagerung der Planstelle nach: Operativer Rettungsdienst
00373/086	Operativer Rettungsdienst -37.3.02-	1,00					Bezeichnung neu: Beschäftigte/r statt Praxisanleitung RDVerlagerung der Planstelle nach: Ausbildung
00373/087	Trägeraufgaben Rettungsdienst -37.3.01-	0,74					Verlagerung der Planstelle nach: Operativer Rettungsdienst
00373/088	Trägeraufgaben Rettungsdienst -37.3.01-	1,00					Verlagerung der Planstelle nach: Operativer Rettungsdienst
00373/089	Trägeraufgaben Rettungsdienst -37.3.01-	1,00					Verlagerung der Planstelle nach: Operativer Rettungsdienst
00373/090	Trägeraufgaben Rettungsdienst -37.3.01-	0,75					Verlagerung der Planstelle nach: Operativer Rettungsdienst
00373/091	Operativer Rettungsdienst -37.3.02-	0,00				N	Bezeichnung neu: Notfallsanitäter / -inWochenstunden neu: 0,00
00373/092	Operativer Rettungsdienst -37.3.02-	1,00					Bezeichnung neu: Beschäftigte/r statt Fachausbilder/-in Rettungsdienst/ Notfallsanitäter
00373/093	Operativer Rettungsdienst -37.3.02-	1,00					Bezeichnung neu: Beschäftigte/r statt Fachausbilder/-in Rettungsdienst/ NotfallsanitäterVerlagerung der Planstelle nach: Ausbildung
00373/094	Operativer Rettungsdienst -37.3.02-	1,00					Bezeichnung neu: Beschäftigt/r statt Fachausbilder/-in Rettungsdienst/ NotfallsanitäterVerlagerung der Planstelle nach: Ausbildung
00373/095	Operativer Rettungsdienst -37.3.02-	1,00					Verlagerung der Planstelle nach: Ausbildung
00373/096	Trägeraufgaben Rettungsdienst -37.3.01-	0,75					Bezeichnung neu: Beschäftigte/r statt DienstplanungVerlagerung der Planstelle nach: Operativer Rettungsdienst
00373/097	Operativer Rettungsdienst -37.3.02-	0,75					Bezeichnung neu: Beschäftigte/r statt Fachausbilder/-in Rettungsdienst/NorfallsanitäterVerlagerung der Planstelle nach: Ausbildung
00373/098	Trägeraufgaben Rettungsdienst -37.3.01-	1,00					Verlagerung der Planstelle nach: Operativer Rettungsdienst
00373/099	Trägeraufgaben Rettungsdienst -37.3.01-	1,00					Verlagerung der Planstelle nach: Operativer Rettungsdienst
00373/100	Trägeraufgaben Rettungsdienst -37.3.01-	1,00					Verlagerung der Planstelle nach: Operativer Rettungsdienst

00373/101	Trägeraufgaben Rettungsdienst -37.3.01-	1,00					Verlagerung der Planstelle nach: Operativer Rettungsdienst
00373/102	Trägeraufgaben Rettungsdienst -37.3.01-	1,00	4	9a			Bezeichnung neu: Disposition ILS /Rettungssanitäter/in statt Rettungssanitäter/in Verlagerung der Planstelle nach: Operativer Rettungsdienst
00373/103	Trägeraufgaben Rettungsdienst -37.3.01-	0,50	4	9a			Bezeichnung neu: Disposition ILS/ Rettungssanitäter/in statt Rettungssanitäter/in Wochenstunden neu: 19,50 statt 39,00 Verlagerung der Planstelle nach: Operativer Rettungsdienst
00373/104	Trägeraufgaben Rettungsdienst -37.3.01-	0,50	4	4			Wochenstunden neu: 31,20 statt 11,70 Verlagerung der Planstelle nach: Operativer Rettungsdienst
00373/105	Trägeraufgaben Rettungsdienst -37.3.01-	1,00					Verlagerung der Planstelle nach: Operativer Rettungsdienst
00373/106	Trägeraufgaben Rettungsdienst -37.3.01-	1,00					Verlagerung der Planstelle nach: Operativer Rettungsdienst
00373/107	Trägeraufgaben Rettungsdienst -37.3.01-	1,00					Verlagerung der Planstelle nach: Operativer Rettungsdienst
00373/108	Trägeraufgaben Rettungsdienst -37.3.01-	1,00					Verlagerung der Planstelle nach: Operativer Rettungsdienst
00373/109	Trägeraufgaben Rettungsdienst -37.3.01-	0,40					Verlagerung der Planstelle nach: Operativer Rettungsdienst
00373/110	Trägeraufgaben Rettungsdienst -37.3.01-	0,60					Bezeichnung neu: Beschäftigte/r statt SB Fuhrpark/Kfz Verlagerung der Planstelle nach: Technik
00373/111	Einsatzlenkung -37.2.02-	1,00	11	11			Bezeichnung neu: Beschäftigte/r statt SB Digitalisierung Verlagerung der Planstelle von: Trägeraufgaben Rettungsdienst
00373/112	Trägeraufgaben Rettungsdienst -37.3.01-	1,00	11	9a			Bezeichnung neu: Beschäftigte/r statt SB Digitalisierung RD / IT
00373/113	Trägeraufgaben Rettungsdienst -37.3.01-	1,00					Verlagerung der Planstelle nach: Operativer Rettungsdienst
00373/114	Trägeraufgaben Rettungsdienst -37.3.01-	1,00					Verlagerung der Planstelle nach: Operativer Rettungsdienst
00373/115	Trägeraufgaben Rettungsdienst -37.3.01-	1,00					Verlagerung der Planstelle nach: Operativer Rettungsdienst
00373/116	Trägeraufgaben Rettungsdienst -37.3.01-	1,00					Verlagerung der Planstelle nach: Operativer Rettungsdienst
00373/117	Trägeraufgaben Rettungsdienst -37.3.01-	1,00					Verlagerung der Planstelle nach: Operativer Rettungsdienst
00373/118	Trägeraufgaben Rettungsdienst -37.3.01-	0,30					Verlagerung der Planstelle nach: Operativer Rettungsdienst
00373/119	Trägeraufgaben Rettungsdienst -37.3.01-	0,05	7	7			Bezeichnung neu: Beschäftigte/r statt SB Personalgewinnung /Öffentlichkeitsarbeit Wochenstunden neu: 1,95 statt 0,00
00373/120	Trägeraufgaben Rettungsdienst -37.3.01-	0,25	8	8			Bezeichnung neu: Beschäftigte/r statt SB Arbeitsschutz Wochenstunden neu: 1,95 statt 11,70
00373/121	Trägeraufgaben Rettungsdienst -37.3.01-	0,50					Bezeichnung neu: Beschäftigte/r statt SB Bekleidungskammer Verlagerung der Planstelle nach: Technik

00401/013	Schulverwaltung -40.1.01-	0,51	5	6			
00401/014	Schulverwaltung -40.1.01-	0,63	5	6			
00401/015	Schulverwaltung -40.1.01-	0,64	5	6			
00401/016	Schulverwaltung -40.1.01-	0,58	5	6			
00401/017	Schulverwaltung -40.1.01-	0,56	5	6			
00401/018	Schulverwaltung -40.1.01-	0,58	5	6			
00401/019	Schulverwaltung -40.1.01-	0,58	5	6			
00401/021	Schulverwaltung -40.1.01-	0,64	5	6			
00401/022	Schulverwaltung -40.1.01-	0,58	5	6			
00401/023	Schulverwaltung -40.1.01-	0,82	5	6			
00401/025	Schulverwaltung -40.1.01-	0,63	5	6			
00401/026	Schulverwaltung -40.1.01-	0,65	5	6			
00401/027	Schulverwaltung -40.1.01-	0,71	5	6			
00401/028	Schulverwaltung -40.1.01-	0,77	5	6			
00401/029	Schulverwaltung -40.1.01-	0,58	5	6			
00401/030	Schulverwaltung -40.1.01-	1,00	5	6			
00401/031	Schulverwaltung -40.1.01-	0,49	5	6			
00401/032	Schulverwaltung -40.1.01-	0,53	5	6			
00401/033	Schulverwaltung -40.1.01-	0,53	5	6			
00401/034	Schulverwaltung -40.1.01-	1,00	5	6			
00401/035	Schulverwaltung -40.1.01-	0,54	5	6			

00401/036	Schulverwaltung -40.1.01-	1,00	5	6			
00401/037	Schulverwaltung -40.1.01-	0,03	5	6			
00401/038	Schulverwaltung -40.1.01-	0,06	5	6			Wochenstunden neu: 29,00 statt 31,50
00401/039	Schulverwaltung -40.1.01-	0,06	5	6			Wochenstunden neu: 13,50 statt 11,00
00401/040	Schulverwaltung -40.1.01-	0,12	5	6			Wochenstunden neu: 25,50 statt 30,00
00401/041	Schulverwaltung -40.1.01-	0,13	5	6			Wochenstunden neu: 25,00 statt 20,00
00401/042	Schulverwaltung -40.1.01-	0,77	5	6			
00401/043	Schulverwaltung -40.1.01-	0,02	S8a	S8a			Wochenstunden neu: 19,09 statt 18,23
00401/044	Schulverwaltung -40.1.01-	0,01	S8a	S8a			Wochenstunden neu: 18,00 statt 18,25
00401/047	Schulverwaltung -40.1.01-	0,01	S8a	S8a			Wochenstunden neu: 18,00 statt 18,23
00401/048	Schulverwaltung -40.1.01-	0,00	S8a	S8a			Wochenstunden neu: 21,50 statt 21,65
00401/050	Schulverwaltung -40.1.01-	0,71	5	6			
00401/054	Schulverwaltung -40.1.01-	0,01	S8a	S8a			Wochenstunden neu: 18,00 statt 18,23
00401/061	Schulverwaltung -40.1.01-	0,50	5	6			
00401/064	SB Schulsekretariat	0,64			6		Startchancenprogramm - Förderrichtlinie
00402/013	Theater, Kulturbüro, Kundenservice	0,44	2	4			
00404/002	Offene Kinder- und Jugendarbeit -40.3-	1,00					Verlagerung der Planstelle in den FD 52: Abteilung Offene Kinder- und Jugendarbeit
00404/003	Schulsozialarbeit -40.2-	1,00					Verlagerung der Planstelle nach: Erzieherischer und gesetzlicher Jugendschutz
00404/004	Schulsozialarbeit -40.2-	0,50					Verlagerung der Planstelle nach: Erzieherischer und gesetzlicher Jugendschutz
00404/006	JugFreizHeim Einfeld -40.3.1-	0,90					Verlagerung der Planstelle in den FD 52: JugFreizHeim Einfeld
00404/007	JugFreizHeim Einfeld -52.9.01-	0,65				S8b	

00404/008	JugFreizHeim Einfeld -40.3.1-	0,83					Verlagerung der Planstelle in den FD 52: JugFreizHeim Einfeld
00404/010	Projekthaus -40.3.2-	0,75					Verlagerung der Planstelle in den FD 52: Dock 24
00404/011	Projekthaus -40.3.2-	0,50	S8b	S8b			Wochenstunden neu: 39,00 statt 19,50 Verlagerung der Planstelle in den FD 52: Projekthaus
00404/012	Projekthaus -40.3.2-	0,77					Verlagerung der Planstelle in den FD 52: JugFreizHeim Einfeld
00404/013	Dock 24 -40.3.4-	1,00					Verlagerung der Planstelle in den FD 52: Dock 24
00404/014	Dock 24 -40.3.4-	0,95					Verlagerung der Planstelle in den FD 52: Dock 24
00404/015	KiVi -40.3.3-	1,00					Verlagerung der Planstelle in den FD 52: Projekthaus
00404/016	Dock 24 -40.3.4-	0,14	S8b	S8b			Wochenstunden neu: 35,25 statt 29,75 Verlagerung der Planstelle in den FD 52: Dock 24
00404/017	KiVi -40.3.3-	1,00					Verlagerung der Planstelle in den FD 52: Projekthaus
00404/018	KiVi -40.3.3-	1,00					Verlagerung der Planstelle in den FD 52: Projekthaus
00404/019	Vincelinviertel/Bildungszentrum -40.3.6-	1,00					Verlagerung der Planstelle in den FD 52: Vicelinviertel/Bildungszentrum
00404/020	Stockwerk -40.3.5-	0,74					Verlagerung der Planstelle in den FD 52: Stockwerk
00404/021	Stockwerk -40.3.5-	0,77					Verlagerung der Planstelle in den FD 52: Stockwerk
00404/022	Dock 24 -40.3.4-	0,73					Verlagerung der Planstelle nach: Verwaltung und Sportmanagement
00404/023	Schulsozialarbeit -40.2-	1,00	S11b	S12			
00404/024	Schulsozialarbeit -40.2-	0,82	S11b	S12			
00404/025	Schulsozialarbeit -40.2-	1,00	S11b	S12			
00404/026	Schulsozialarbeit -40.2-	0,69	S11b	S12			
00404/027	Schulsozialarbeit -40.2-	0,82	S11b	S12			
00404/028	Schulsozialarbeit -40.2-	1,00	S11b	S12			
00404/029	Schulsozialarbeit -40.2-	0,69	S11b	S12			

00404/030	Schulsozialarbeit -40.2-	0,82	S11b	S12			
00404/032	Schulsozialarbeit -40.2-	0,82	S11b	S12			
00404/034	Schulsozialarbeit -40.2-	1,00	S11b	S12			
00404/035	Schulsozialarbeit -40.2-	1,00	S11b	S12			
00404/036	Schulsozialarbeit -40.2-	0,82	S11b	S12			
00404/037	Schulsozialarbeit -40.2-	0,80	S11b	S12			
00404/038	Schulsozialarbeit -40.2-	0,82	S11b	S12			
00404/041	Schulsozialarbeit -40.2-	0,50	S11b	S12			
00404/042	Dock 24 -40.3.4-	0,50					Verlagerung der Planstelle in den FD 52: Dock 24
00404/044	Schulsozialarbeit -40.2-	0,35				S11b	
00501/008	Eingliederungshilfe, BAFöG -50.1.01-	1,00	9a	9a			Verlagerung der Planstelle von: Verhandlungen von Leistungs- und Vergütungsvereinbarungen
00501/009	Eingliederungshilfe, BAFöG -50.1.01-	1,00	9a	9a			Verlagerung der Planstelle von: Verhandlungen von Leistungs- und Vergütungsvereinbarungen
00501/032	Abteilung Eingliederungshilfe, Wohngeld, BAFöG -50.1-	1,00					Verlagerung der Planstelle nach: Verhandlungen von Leistungs- und Vergütungsvereinbarungen
00501/043	Abteilung Eingliederungshilfe, Wohngeld, BAFöG -50.1-	1,00					Verlagerung der Planstelle nach: Verhandlungen von Leistungs- und Vergütungsvereinbarungen
00501/044	Abteilung Eingliederungshilfe, Wohngeld, BAFöG -50.1-	0,90					Verlagerung der Planstelle nach: Verhandlungen von Leistungs- und Vergütungsvereinbarungen
00502/038	Abteilung Grundstücksverkehr -61.3-	1,00				9b	
00502/039	Abteilung Grundstücksverkehr -61.3-	1,00				9b	
00502/040	Grundsicherung, HLU, Asylbewerber -50.2.01-	1,00				9b	
00502/041	Grundsicherung, HLU, Asylbewerber -50.2.01-	1,00				9b	
00512/053	Kita Faldera -51.4.02-	0,50				S3	
00512/073	Kita Gartenstadt -51.4.03-	0,64				S3	

00512/093	Kita Haartallee -51.4.04-	1,00				S3	
00512/094	Kita Haartallee -51.4.04-	0,77				S3	
00512/097	Kita Haartallee -51.4.04-	1,00				S3	
00512/099	Kita Haartallee -51.4.04-	1,00				S3	
00512/151	Kita Schubertstraße -51.4.06-	0,50				S3	
00512/166	Familienzentrum Schwedenhaus -51.4.07-	0,23	S8b	S8b			Wochenstunden neu: 30,00 statt 39,00
00512/200	Familienzentrum Werderstraße -51.4.10-	0,50	S8b	S8b			Wochenstunden neu: 19,50 statt 39,00
00512/225	Kita Faldera -51.4.02-	0,50				S3	
00512/233	Familienzentrum Einfeld -51.4.01-	0,64				S3	
00512/255	Kita Gartenstadt -51.4.03-	0,47				S3	
00512/271	Kita Schubertstraße -51.4.06-	1,00				S3	
00512/279	Kita Volkshaus -51.4.08-	1,00				S3	
00513/012	Abteilung Pädagogische Fachberatung -51.3-	0,64				S12	
00513/013	Abteilung Pädagogische Fachberatung -51.3-	0,50				11	
00513/014	Abteilung Pädagogische Fachberatung -51.3-	1,00				S17	
00513/014	Kompetenzteam Inklusion	1,00					Verlängerung KW-Vermerk - Landesförderung
00513/015	Pädagogische Fachberatung -51.3.04-	1,00				S12	
00513/015	Kompetenzteam Inklusion	1,00					Verlängerung KW-Vermerk - Landesförderung
00513/016	Pädagogische Fachberatung -51.3.04-	1,00				S12	
00513/016	Kompetenzteam Inklusion	1,00					Verlängerung KW-Vermerk - Landesförderung
00513/017	Pädagogische Fachberatung -51.3.04-	1,00				S8b	

00513/017	Kompetenzteam Inklusion	1,00					Verlängerung KW-Vermerk - Landesförderung
00513/018	Pädagogische Fachberatung -51.3.04-	1,00				S9	
00513/018	Kompetenzteam Inklusion	1,00					Verlängerung KW-Vermerk - Landesförderung
00513/025	Pädagogische Fachberatung -51.3.04-	0,50				S12	
00513/025	Projekt Femin	0,50					KW-Vermerk gelöscht - ESF-Förderung
00520/002	Abteilung Soziale Fachplanung -03.3-	1,00	S12	S12			Verlagerung der Planstelle von: Stabsstelle Netzwerkkoordination Frühe Hilfen
00520/003	Fachdienstleitung -52.0-	1,00					Verlagerung der Planstelle nach: Stabsstelle Familien- und Jugendhilfe
00520/004	Fachdienstleitung -52.0-	1,00					Verlagerung der Planstelle nach: Stabsstelle Familien- und Jugendhilfe
00520/005	Fachdienstleitung -52.0-	1,00					Verlagerung der Planstelle nach: Stabsstelle Familien- und Jugendhilfe
00520/006	Fachdienstleitung -52.0-	1,00					Verlagerung der Planstelle nach: Stabsstelle Familien- und Jugendhilfe
00521/006	Abteilung Wirtschaftliche Jugendhilfe/Verwaltungs- und Kundenservice -52.1-	1,00					Verlagerung der Planstelle nach: Wirtschaftliche Jugendhilfe
00522/014	Abteilung Unterhalt -52.2-	1,00	A11	A11			Verlagerung der Planstelle von: Beistandschaften / Beurkundungen
00523/008	Abteilung Amtsvormundschaften -52.3-	1,00				S15	
00523/010	Stabsstelle Familien- und Jugendhilfe -52.0.1-	1,00	S15	S15			Verlagerung der Planstelle von: Abteilung Amtsvormundschaften
00524/001	Abteilung ASD Nord und Erzieherischer Kinder- und Jugendschutz -52.4-	1,00	S17	S17			Verlagerung der Planstelle von: ASD Nord
00524/002	Abteilung ASD Süd und Jugendberufsagentur (JBA) -52.6-	1,00	S17	S17			Verlagerung der Planstelle von: ASD Süd/ JBA
00524/003	Erzieherischer und gesetzlicher Jugendschutz -52.4.02-	1,00					Verlagerung der Planstelle nach: Abteilung ASD Mitte und TIP
00524/004	Erzieherischer und gesetzlicher Jugendschutz -52.4.02-	0,60					Verlagerung der Planstelle nach: ASD Mitte
00524/005	ASD Süd -52.6.01-	1,00	S14	S14			Verlagerung der Planstelle von: ASD Süd/ JBA
00524/006	Abteilung ASD Kultursensible Jugendhilfe -52.7-	1,00	S14	S14			Verlagerung der Planstelle von: ASD KuJu
00524/008	Erzieherischer und gesetzlicher Jugendschutz -52.4.02-	0,77					Verlagerung der Planstelle nach: ASD Mitte

00524/014	Erzieherischer und gesetzlicher Jugendschutz -52.4.02-	1,00					Verlagerung der Planstelle nach: ASD Mitte
00524/015	ASD Süd -52.6.01-	1,00	S14	S14			Verlagerung der Planstelle von: ASD Süd/ JBA
00524/016	Erzieherischer und gesetzlicher Jugendschutz -52.4.02-	0,87					Verlagerung der Planstelle nach: ASD Mitte
00524/017	Erzieherischer und gesetzlicher Jugendschutz -52.4.02-	0,77					Verlagerung der Planstelle nach: ASD Mitte
00524/018	Erzieherischer und gesetzlicher Jugendschutz -52.4.02-	1,00					Verlagerung der Planstelle nach: ASD Mitte
00524/019	ASD Süd -52.6.01-	1,00	S14	S14			Verlagerung der Planstelle von: ASD Süd/ JBA
00524/020	ASD Süd -52.6.01-	0,77	S14	S14			Verlagerung der Planstelle von: ASD Süd/ JBA
00524/021	ASD Süd -52.6.01-	1,00	S14	S14			Verlagerung der Planstelle von: ASD Süd/ JBA
00524/022	Erzieherischer und gesetzlicher Jugendschutz -52.4.02-	1,00					Verlagerung der Planstelle nach: ASD Mitte
00524/023	Abteilung ASD Mitte und TIP -52.5-	0,27					Verlagerung der Planstelle nach: Team Intervention und Prävention/JGH
00524/024	Erzieherischer und gesetzlicher Jugendschutz -52.4.02-	1,00					Verlagerung der Planstelle nach: ASD Mitte
00524/028	ASD Süd -52.6.01-	1,00	S14	S14			Verlagerung der Planstelle von: ASD Süd/ JBA
00524/029	ASD Süd -52.6.01-	0,83	S14	S14			Verlagerung der Planstelle von: ASD Süd/ JBA
00524/030	Erzieherischer und gesetzlicher Jugendschutz -52.4.02-	0,73					Verlagerung der Planstelle nach: ASD Mitte
00524/031	ASD Süd -52.6.01-	0,87	S14	S14			Verlagerung der Planstelle von: ASD Süd/ JBA
00524/032	ASD Süd -52.6.01-	0,82	S14	S14			Verlagerung der Planstelle von: ASD Süd/ JBA
00524/034	ASD Mitte -52.5.01-	0,54	S12	S12			Verlagerung der Planstelle von: ASD Süd/ JBA
00524/035	Abteilung ASD Mitte und TIP -52.5-	0,73					Verlagerung der Planstelle nach: Team Intervention und Prävention/JGH
00524/036	Abteilung ASD Mitte und TIP -52.5-	1,00					Verlagerung der Planstelle nach: Team Intervention und Prävention/JGH
00524/037	Erzieherischer und gesetzlicher Jugendschutz -52.4.02-	1,00					Verlagerung der Planstelle nach: ASD Mitte
00524/039	Jugendberufsagentur -52.6.02-	0,50	S12	S12			Verlagerung der Planstelle von: ASD Süd/ JBA

00524/040	Jugendberufsagentur -52.6.02-	0,50	S12	S12			Verlagerung der Planstelle von: ASD Süd/ JBA
00524/041	Stabsstelle Familien- und Jugendhilfe -52.0.1-	1,00	Soz	Soz			Verlagerung der Planstelle von: Praktikanten/ -innen
00524/042	Stabsstelle Familien- und Jugendhilfe -52.0.1-	1,00	Soz	Soz			Verlagerung der Planstelle von: Praktikanten/ -innen
00524/043	Stabsstelle Familien- und Jugendhilfe -52.0.1-	1,00	Soz	Soz			Verlagerung der Planstelle von: Praktikanten/ -innen
00524/046	ASD Süd -52.6.01-	1,00	S14	S14			Verlagerung der Planstelle von: ASD Süd/ JBA
00524/049	Erzieherischer und gesetzlicher Jugendschutz -52.4.02-	1,00					Verlagerung der Planstelle nach: ASD Mitte
00524/050	Erzieherischer und gesetzlicher Jugendschutz -52.4.02-	1,00					Verlagerung der Planstelle nach: ASD Mitte
00524/051	ASD Süd -52.6.01-	0,77	S14	S14			Verlagerung der Planstelle von: ASD Süd/ JBA
00524/052	ASD Süd -52.6.01-	1,00	S14	S14			Verlagerung der Planstelle von: ASD Süd/ JBA
00524/053	Erzieherischer und gesetzlicher Jugendschutz -52.4.02-	0,50					Verlagerung der Planstelle nach: ASD Mitte
00524/054	Abteilung ASD Mitte und TIP -52.5-	1,00					Verlagerung der Planstelle nach: Team Intervention und Prävention/JGH
00524/055	Abteilung ASD Mitte und TIP -52.5-	0,95					Verlagerung der Planstelle nach: Team Intervention und Prävention/JGH
00524/056	ASD Süd -52.6.01-	1,00				S14	
00524/057	Abteilung ASD Süd und Jugendberufsagentur (JBA) -52.6-	1,00					Verlagerung der Planstelle nach: Abteilung Pflegekinderdienst und Adoptionvermittlung
00524/058	Erzieherischer und gesetzlicher Jugendschutz -52.4.02-	0,84					Verlagerung der Planstelle nach: ASD Mitte
00524/059	ASD Süd -52.6.01-	1,00	S14	S14			Verlagerung der Planstelle von: ASD Süd/ JBA
00525/001	Abteilung Amtsvormundschaften -52.3-	1,00	S18	S18			Verlagerung der Planstelle von: ASD KuJu
00525/002	Abteilung ASD Kultursensible Jugendhilfe -52.7-	0,68	S14	S14			Verlagerung der Planstelle von: ASD KuJu
00525/003	Abteilung ASD Kultursensible Jugendhilfe -52.7-	1,00	S14	S14			Verlagerung der Planstelle von: ASD KuJu
00525/004	Abteilung ASD Kultursensible Jugendhilfe -52.7-	1,00	S14	S14			Verlagerung der Planstelle von: ASD KuJu
00525/005	Abteilung ASD Kultursensible Jugendhilfe -52.7-	0,34	S14	S14			Verlagerung der Planstelle von: ASD KuJu

00525/006	Abteilung ASD Kultursensible Jugendhilfe -52.7-	1,00	S14	S14			Verlagerung der Planstelle von: ASD KuJu
00525/007	Abteilung ASD Kultursensible Jugendhilfe -52.7-	1,00	S14	S14			Verlagerung der Planstelle von: ASD KuJu
00526/001	Abteilung ASD Süd und Jugendberufsagentur (JBA) -52.6-	1,00					Verlagerung der Planstelle nach: Abteilung Pflegekinderdienst und Adoptionvermittlung
00526/002	Abteilung ASD Süd und Jugendberufsagentur (JBA) -52.6-	1,00					Verlagerung der Planstelle nach: Abteilung Pflegekinderdienst und Adoptionvermittlung
00526/003	Abteilung ASD Süd und Jugendberufsagentur (JBA) -52.6-	1,00					Verlagerung der Planstelle nach: Abteilung Pflegekinderdienst und Adoptionvermittlung
00526/004	Abteilung ASD Süd und Jugendberufsagentur (JBA) -52.6-	0,50					Verlagerung der Planstelle nach: Abteilung Pflegekinderdienst und Adoptionvermittlung
00526/005	Abteilung ASD Süd und Jugendberufsagentur (JBA) -52.6-	0,97					Verlagerung der Planstelle nach: Abteilung Pflegekinderdienst und Adoptionvermittlung
00526/006	Abteilung ASD Süd und Jugendberufsagentur (JBA) -52.6-	1,00					Verlagerung der Planstelle nach: Abteilung Pflegekinderdienst und Adoptionvermittlung
00526/007	Abteilung ASD Süd und Jugendberufsagentur (JBA) -52.6-	1,00					Verlagerung der Planstelle nach: Abteilung Pflegekinderdienst und Adoptionvermittlung
00531/006	SB Verwaltung	1,00			4		befristet bis 31.12.2026 - Pakt ÖDG
00533/007	Abteilung Kinder- und Jugendärztliche Leistungen -53.3-	0,10	9a	9a			Wochenstunden neu: 33,50 statt 29,50
00533/010	Abteilung Kinder- und Jugendärztliche Leistungen -53.3-	0,15	4	4			Wochenstunden neu: 24,00 statt 30,00
00533/011	Abteilung Kinder- und Jugendärztliche Leistungen -53.3-	0,13	S9	S9			Wochenstunden neu: 34,00 statt 39,00
00533/012	Abteilung Kinder- und Jugendärztliche Leistungen -53.3-	0,18	S9	S9			Wochenstunden neu: 32,00 statt 25,00
00534/011	Abteilung Amtsärztliche Leistungen, Infektions- und Umweltbez. Gesundheitsschutz - 53.4-	0,62	9a	9a			Wochenstunden neu: 6,00 statt 30,00
00534/017	Abteilung Amtsärztliche Leistungen, Infektions- und Umweltbez. Gesundheitsschutz - 53.4-	0,62			8		Bezeichnung neu: Med. Fachangestellte/r Wochenstunden neu: 24,00
00611/002	Stadtplanung -61.1.01-	1,00					Verlagerung der Planstelle nach: Abteilung Stadtentwicklung und Verwaltung
00611/012	Stadtplanung -61.1.01-	1,00					Verlagerung der Planstelle nach: Abteilung Stadtentwicklung und Verwaltung
00611/013	Stadtplanung -61.1.01-	1,00					Verlagerung der Planstelle nach: Abteilung Stadtentwicklung und Verwaltung
00611/017	Stadtplanung -61.1.01-	1,00					Verlagerung der Planstelle nach: Abteilung Stadtentwicklung und Verwaltung
00611/018	Stadtplanung -61.1.01-	1,00					Verlagerung der Planstelle nach: Abteilung Stadtentwicklung und Verwaltung

00612/001	Erschließung -61.1.02-	0,29	12	12			Verlagerung der Planstelle von: Abteilung Stadtentwicklung und Verwaltung
00634/001	Stabstelle Klima und Umweltqualität -IV.01-	1,00	12	14			
00702/000	Abteilung Stadtentwässerung -70.2-	1,00	11	13			
00702/153	Fachkraft für Kreislaufwirtschaft	1,00			6		Gebührenfinanziert
00702/154	SB Gebühren Abwasserentsorgung	1,00			5		Gebührenfinanziert
00703/026	Grünflächenunterhaltung -70.3.02-	1,00	9a	9b			
00703/100	Grünflächenunterhaltung -70.3.02-	1,00	6	8			

## A. Verwaltung

Fachdienst / Abteilung		Beamte	Beschäftigte		Gesamt
			TVöD	TVöD-S	
1. V	Verwaltung (WB)	4,00	0,00	0,00	0,00
13	Personalrat	0,00	2,50	1,74	4,24
14.0	Fachdienstleitung	1,00	0,51	0,00	1,51
14.1	Rechnungsprüfung	1,73	2,77	0,00	4,50
16	Gleichstellungsstelle	0,00	1,50	0,00	1,50
01.0	Fachdienstleitung	1,00	0,85	0,00	1,85
01.1	Geschäftsstelle Verwaltungsvorstand	0,00	3,62	0,00	3,62
01.2	Beteiligungssteuerung	3,11	1,00	0,00	4,11
01.3	Presse- und Öffentlichkeitsarbeit	0,00	2,91	0,00	2,91
01.4	Gremienbetreuung	3,75	0,56	0,00	4,31
11.0	Fachdienstleitung	0,00	4,32	0,00	4,32
11.1	Abteilung Netzwerk- und Systemtechnik	0,00	9,08	0,00	9,08
11.2	Abteilung Service	0,00	12,00	0,00	12,00
11.3	Abteilung Digitalisierung	0,00	5,26	0,00	5,26
30.0	Fachdienstleitung	1,00	0,00	0,00	1,00
30.1	Juristische Mitarbeiter/-innen	2,00	0,00	0,00	2,00
30.2	Sachbearbeitung	0,00	3,00	0,00	3,00
10.0	Fachdienstleitung	1,00	1,00	0,00	2,00
10.1	Abtl. Aus-, Fort- u. Weiterbildung, Personalentwicklung, -rekrutierung u. -mark	5,26	3,54	0,00	8,79
10.2	Abteilung Personalbetreuung und -verwaltung, Organisation	86,68	7,62	0,00	94,30
20.0	Fachdienstleitung	1,00	0,28	0,00	1,28
20.1	Abteilung Allgemeine Finanzwirtschaft	8,43	3,67	0,00	12,09
20.2	Abteilung Zentrales Forderungsmanagement	6,23	12,42	0,00	18,65
20.3	Abteilung Steuern und Abgaben	8,40	1,03	0,00	9,43

A. Verwaltung

Fachdienst / Abteilung		Beamte	Beschäftigte		Gesamt
			TVöD	TVöD-S	
20.4	Abteilung Finanzcontrolling	1,50	1,00	0,00	2,50
32.0	Fachdienstleitung	2,49	0,50	0,00	2,99
32.1	Abteilung Ordnungsangelegenheiten	7,82	26,63	0,00	34,45
32.2	Abteilung Bürgerservice	4,00	17,26	0,00	21,26
32.3	Abteilung Straßenverkehrsangelegenheiten	10,36	21,03	0,00	31,39
32.4	Abteilung Ausländerangelegenheiten	10,00	4,14	0,00	14,14
37.0	Fachdienstleitung	3,00	1,00	0,00	4,00
37.1	Abteilung Verwaltung und Katastrophenschutz	4,00	6,82	0,00	10,82
37.2	Abteilung Feuerwehr/Pressearbeit	84,40	4,50	0,00	88,90
37.3	Abteilung Rettungsdienst	30,40	65,69	0,00	96,09
37.4	Abteilung Ausbildung und Technik	6,00	8,85	0,00	14,85
03.0	Fachdienstleitung	1,00	0,00	0,00	1,00
03.1	Abteilung Controlling und Service	2,23	1,00	0,00	3,23
03.2	Abteilung EDV-Koordination und Systembetreuung	4,00	1,00	0,00	5,00
03.3	Abteilung Soziale Fachplanung	0,73	2,00	3,00	5,73
03.4	Abteilung Integration	0,00	2,00	0,00	2,00
40.0	Fachdienstleitung	0,00	1,00	0,00	1,00
40.1	Abteilung Schulverwaltung und Schulamt	5,38	25,60	3,87	34,85
40.2	Schulsozialarbeit	0,00	0,00	15,46	15,46
41.0	Fachdienstleitung	1,00	0,00	0,00	1,00
41.1	Verwaltung und Sportmanagement	1,00	3,38	0,00	4,38
41.2	Kulturbüro und Stadtarchiv	1,00	13,12	0,00	14,12
41.3	Stadtbücherei	0,00	15,04	0,00	15,04
41.4	Volkshochschule	0,00	12,47	0,25	12,72

\*TVöD-KR ist in der Spalte TVöD enthalten

# Stellenplanquerschnitt - Zusammenfassung

Stichtag lfd. Jahr: 01.01.2026 - Stichtag Vorjahr: 01.01.2025

Datum: 21.10.2025 Zeit: 09:02

## A. Verwaltung

Seite 3 von 6

Fachdienst / Abteilung		Beamte	Beschäftigte		Gesamt
			TVöD	TVöD-S	
50.0.0	Fachdienstleitung	1,00	1,94	5,60	8,54
50.1	Abteilung Eingliederungshilfe, Wohngeld, BAFöG	7,50	21,94	10,74	40,18
50.2	Abteilung Grundsicherung, Pflege, Senioren	17,87	6,01	7,65	31,53
51.0	Fachdienstleitung	0,61	1,77	1,50	3,88
51.1	Abteilung Verwaltung	9,35	4,00	0,00	13,35
51.2	Abteilung Kindertagespflege/ Einr. in freier Trägerschaft	0,68	1,72	7,67	10,07
51.3	Abteilung Pädagogische Fachberatung	0,50	1,33	13,76	15,59
51.4	Abteilung städtische Kindertageseinrichtungen	0,00	19,79	229,85	249,64
52.0	Fachdienstleitung	0,00	4,00	6,00	10,00
52.1	Abteilung Wirtschaftliche Jugendhilfe/Verwaltungs- und Kundenservice	5,00	8,00	0,00	13,00
52.2	Abteilung Unterhalt	12,38	2,91	0,00	15,29
52.3	Abteilung Amtsvormundschaften	2,00	0,00	5,00	7,00
52.4	Abteilung ASD Nord und Erzieherischer Kinder- und Jugendschutz	0,00	0,00	11,40	11,40
52.5	Abteilung ASD Mitte und TIP	0,00	0,00	17,57	17,57
52.6	Abteilung ASD Süd und Jugendberufsagentur (JBA)	0,00	0,00	14,06	14,06
52.7	Abteilung ASD Kultursensible Jugendhilfe	0,00	0,00	6,02	6,02
52.8	Abteilung Pflegekinderdienst und Adoptionvermittlung	0,00	0,00	7,47	7,47
52.9	Abteilung Offene Kinder- und Jugendarbeit	0,00	1,00	13,11	14,11
53.0	Fachdienstleitung	1,00	0,00	0,00	1,00
53.1	Abteilung Verwaltung	3,75	3,14	0,00	6,89
53.2	Abteilung Sozialpsychiatrie und Leistungen für besondere Zielgruppen	0,00	3,00	4,50	7,50
53.3	Abteilung Kinder- und Jugendärztliche Leistungen	0,00	5,38	3,33	8,71

\*TVöD-KR ist in der Spalte TVöD enthalten

# Stellenplanquerschnitt - Zusammenfassung

Stichtag lfd. Jahr: 01.01.2026 - Stichtag Vorjahr: 01.01.2025

Datum: 21.10.2025 Zeit: 09:02

## A. Verwaltung

Seite 4 von 6

Fachdienst / Abteilung		Beamte	Beschäftigte		Gesamt
			TVöD	TVöD-S	
53.4	Abteilung Amtsärztliche Leistungen, Infektions- und Umweltbez. Gesundheitsschutz	0,00	13,99	0,00	13,99
53.5	Abteilung Zahnärztliche Leistungen, Prävention, Gesundheitsberichterstattung	0,00	2,84	0,00	2,84
04	Fachdienst Dezentrale Steuerungsunterstützung Dezernat IV	0,00	1,00	0,00	1,00
04.0	Fachdienstleitung	0,00	1,77	0,00	1,77
04.1	Abteilung Zentrale Vergabestelle/Bauverwaltung	2,00	3,85	0,00	5,85
04.2	Abteilung Besondere Aufgaben	0,00	1,00	0,00	1,00
61.0	Fachdienstleitung	1,00	0,00	0,00	1,00
61.1	Abteilung Stadtplanung und Erschließung	1,75	9,92	0,00	11,67
61.2	Abteilung Stadtentwicklung und Verwaltung	0,00	12,00	0,00	12,00
61.3	Abteilung Grundstücksverkehr	3,75	4,77	0,00	8,52
63.0	Fachdienstleitung	1,00	0,00	0,00	1,00
63.1	Abteilung Verwaltung	1,50	2,08	0,00	3,58
63.2	Abteilung Naturschutz	0,00	4,50	0,00	4,50
63.3	Abteilung Technischer Umweltschutz	0,00	6,50	0,00	6,50
64.1	Verwaltung und Bürgerservice	1,00	5,00	0,00	6,00
64.2	Untere Bauaufsichtsbehörde	1,00	9,00	0,00	10,00
64.3	Untere Denkmalschutzbehörde	0,00	2,50	0,00	2,50
65.0	Fachdienstleitung	1,00	0,00	0,00	1,00
65.1	Abteilung Verwaltung	2,00	1,64	0,00	3,64
65.2	Abteilung Gebäudebewirtschaftung	1,00	31,52	0,00	32,52
65.3	Abteilung Hochbau	0,00	18,62	0,00	18,62
65.4	Abteilung Servicedienste	1,00	9,00	0,00	10,00

\*TVöD-KR ist in der Spalte TVöD enthalten

A. Verwaltung

Fachdienst / Abteilung		Beamte	Beschäftigte		Gesamt
			TVöD	TVöD-S	
66.0	Fachdienstleitung	0,50	1,00	0,00	1,50
66.1	Abteilung Tiefbau	0,00	19,54	0,00	19,54
66.2	Abteilung Grün- und Freiflächenentwicklung	0,00	5,27	0,00	5,27
66.3	Abteilung Grün- und Freiflächenplanung und -unterhaltung	0,00	6,78	0,00	6,78
70.0	Fachdienstleitung	0,00	1,00	0,00	1,00
70.1	Abteilung Verwaltung	2,73	3,38	0,00	6,12
70.2	Abteilung Stadtentwässerung	0,00	38,50	0,00	38,50
70.3	Abteilung Stadtbildpflege	0,00	93,50	0,00	93,50
70.4	Abteilung Stadtentsorgung	0,00	112,41	0,00	112,41
IV.01	Stabstelle Klima und Umweltqualität	0,00	3,50	0,00	3,50
	<b>SUMME A ohne WB</b>	393,78	825,77	389,56	1.609,11
	<b>VORJAHR</b>	391,13	829,44	402,11	1.622,68
	<b>MEHR</b>	2,65			
	<b>WENIGER</b>		3,67	12,56	13,58

\*TVöD-KR ist in der Spalte TVöD enthalten

A. Verwaltung

Fachdienst / Abteilung	Beamte	Beschäftigte		Gesamt
		TVöD	TVöD-S	
<b>SUMME WB, A UND B</b>	397,78	825,77	389,56	1.613,11
<b>VORJAHR</b>	395,13	829,44	402,11	1.626,68
<b>MEHR</b>	2,65			
<b>WENIGER</b>		3,67	12,56	13,58

\*TVöD-KR ist in der Spalte TVöD enthalten

## Anlage D - Stellenanmeldungen im Stellenplan 2026

### Veränderung im Stellenplan

Plan 2025	+	-	Plan 2026
1.626,68	11,64	25,21	<b>1.613,11</b>

### NEU - Refinanzierte Stellen

Planstellen-Nr.	KW-Datum	VZÄ	Abteilung	Refi	Bemerkung
NEU	31.08.2026	1,0	11 - IT-Fachkraft	100%	Förderung Verbundprojekt (EVB-IT-Vertrag)
NEU		1,5	37 - Leitstellendisponent	100%	Rettungsdienstentgelte
NEU		0,6	40 - SB Schulsekretariat	100%	Startchancenprogramm, Bundesförderung
NEU		5,0	51 - Kompetenzteam Inklusion	100%	Landesförderung - Förderrichtlinie
NEU		0,5	51 - Projekt Femin	100%	ESF-Förderung - Förderrichtlinie
NEU		1,0	53 -Beschäftigter	100%	Förderrichtlinie - Pakt ÖGD
NEU		1,0	70 - FK für Kreislaufwirtschaft	100%	Refinanzierung über Abfallgebühren
NEU		1,0	70 - SB Stadtentwässerung	100%	Refinanzierung über Abwassergebühren

### Nachrichtlich - Wegfallende Stellen

Planstellen-Nr.	KW-Datum	VZÄ	Abteilung	Refi	Bemerkung
00032/007	31.12.2025	1,0	03.02 Abteilung Fachplanung/Integration	90%	
00032/008	31.12.2025	0,8	03.02 Abteilung Fachplanung/Integration	90%	
00513/012	31.07.2025	0,6	51.3 Pädagogische Fachberatung	0%	
00513/013	31.05.2025	0,5	51.3 Pädagogische Fachberatung	89%	
00513/014	31.12.2025	1,0	51.3 Pädagogische Fachberatung	100%	
00513/015	31.12.2025	1,0	51.3 Pädagogische Fachberatung	100%	
00513/016	31.12.2025	1,0	51.3 Pädagogische Fachberatung	100%	
00513/017	31.12.2025	1,0	51.3 Pädagogische Fachberatung	100%	
00513/018	31.12.2025	1,0	51.3 Pädagogische Fachberatung	0%	
00513/025	31.12.2025	0,5	51.3 Pädagogische Fachberatung	100%	

Planstellen-Nr.	KW-Datum	VZÄ	Abteilung	Refi	Bemerkung
00101/017	30.04.2026	0,5	Gremien (Stadtteilbeiräte)	0%	
00404/077	01.01.2025	0,7	52.9 Jug.Freiz.Heim Einfeld	0%	
00140/009	24.02.2025	0,1	14 Rechnungsprüfung	0%	
Zwischensumme I		9,7			
00502/041		1,0	Ukraine		
00502/040		1,0	Ukraine		
00523/008		1,0	Ukraine, FD 52		
00524/056		1,0	Ukraine, FD 52		
00502/038	30.04.2025	1,0	61.2 Stadtentwicklung und Verwaltung (Ukraine)		
00502/039	31.03.2025	1,0	61.2 Stadtentwicklung und Verwaltung (Ukraine)		
00404/044	01.01.2025	0,4	40.2 Schulsozialarbeit (Ukraine)		
Zwischensumme II		6,4			
00512/233		0,6	SPA		
00512/053		0,5	SPA		
00512/225	undatiert	0,5	SPA		
00512/073		0,6	SPA		
00512/255		0,5	SPA		
00512/093		1,0	SPA		
00512/094		0,8	SPA		
00512/097		1,0	SPA		
00512/099		1,0	SPA		
00512/151		0,5	SPA		
00512/271		1,0	SPA		
00512/166		0,2	Erzieher/in		
00512/279		1,0	SPA		
Zwischensumme III		9,3			